



SOS CRISTÃO
PROGRAMA VOLTADO AO ACOLHIMENTO E REINSERÇÃO SOCIAL
DE PESSOAS EM SITUAÇÃO DE VULNERABILIDADE SOCIAL
CNPJ:20.004.071/0001-70

RELATÓRIO ANUAL DE EXECUÇÃO DE ATIVIDADES 2023

1. IDENTIFICAÇÃO:

- 1.1 NOME DA ORGANIZAÇÃO SOCIAL: **Associação SOS Cristão – Várzea Paulista**
1.2 NÚMERO DO TERMO DE COLABORAÇÃO: **Nº06/2023**
1.3 NÚMERO DO PROCESSO ADMINISTRATIVO: **Nº10397/2022**

2. PÚBLICO:

- 2.1 PÚBLICO ALVO: Pessoas em situação de rua, de ambos os sexos e famílias com ou sem filhos.
2.2 ÁREA DE ATUAÇÃO: Serviços Socioassistenciais.
2.3 NOME DO SERVIÇO: Serviço de proteção social especial de alta complexidade, na modalidade de acolhimento institucional para pessoas em situação de rua do município de Várzea Paulista/SP.
2.4 OBJETIVO GERAL: Oferecer acolhimento provisório a pessoas adultas com vínculo familiares rompidos ou fragilizados, em situação de rua e desabrigo por abandono, migração e ausência de residência ou pessoas em trânsito e sem condições de auto sustento, garantindo-lhes a proteção integral, à privacidade, respeito aos costumes, tradições, raça/etnia, religião, gênero e orientação sexual.
2.5 NÚMERO DA META CONFORME TERMO: 20 acolhidos na modalidade abrigo institucional e casa de passagem e 15 acolhidos na modalidade Abrigo Emergencial, totalizando 35 acolhidos/mês.
2.6 Meta de acolhimento para o período: 150
2.7 NÚMERO DE ATENDIDOS NO ANO 2023 nos meses de julho, agosto, setembro, outubro, novembro e dezembro: 243 acolhidos.

	Julho	Agosto	Setembro	Outubro	Novembro	Dezembro	Total anual	Meta
Meta Pactuada	35	35	20	20	20	20	150	100%
Meta alcançada	74	53	25	34	25	32	243	162%

3. ATIVIDADES DESENVOLVIDAS NO SERVIÇO SOCIOASSISTENCIAL

- Acolhimentos e triagens para os assistidos de acordo com os encaminhamentos e articulações entre nossa equipe técnica e a equipe do CREAS de Várzea Paulista, com discussão de caso prévia. Acomodação dos acolhidos de acordo com o número de vagas dentro da instituição, recebendo itens básicos de higiene pessoal, roupas e condições adequadas para iniciarem conosco esse novo ciclo em suas vidas;
- Atendimentos individuais realizados semanalmente pela Assistente Social e Psicóloga com o objetivo de identificar as necessidades, vulnerabilidades e fragilidades, desenvolvendo ações emergenciais e assim garantir os direitos das pessoas em acolhimento na instituição;
- Atividades em grupo pela Assistente Social e Psicóloga referente aos temas convivência, regras e normas, respeito, autocuidado e projeto de vida (resgate à autonomia e valorização pessoal), através de roda de conversa, dinâmicas de grupo;
- Reuniões, assembleias semanais com a participação da equipe técnica, monitores e assistidos para discussão das pendências e ocorrências da semana, divisão das tarefas do abrigo e planejamento semanal das atividades a serem realizadas na semana posterior, assim como orientações sobre relações interpessoais, tomadas de decisões, proporcionando o diálogo construtivo;
- Reuniões técnicas com a coordenação para supervisão e orientações técnicas do PIA dos acolhidos, discussão de caso de todos os assistidos presencialmente;
- Orientações aos Educadores sobre a organização e ministração de medicamentos; atenção ao cumprimento das regras e tarefas da casa pelos acolhidos; cumprimento dos horários definidos para o funcionamento do



SOS CRISTÃO
PROGRAMA VOLTADO AO ACOLHIMENTO E REINSERÇÃO SOCIAL
DE PESSOAS EM SITUAÇÃO DE VULNERABILIDADE SOCIAL
CNPJ:20.004.071/0001-70

abrigo; orientações sobre procedimentos e o funcionamento do acolhimento emergencial iniciado neste mês;

- Realizados encontros com a gestão de RH para capacitações, supervisões e orientações a Educadores, equipe Técnica e Coordenação;
- Contatos regulares com os equipamentos: CREAS, CAPS, UBS, UPA;
- Reuniões da Coordenadora com os plantões, equipe técnica e equipe educadora, de forma presencial e remota;
- Encontro religioso no abrigo com participação positiva dos acolhidos;
- Encontro quinzenal com grupo AA (Alcoólicos Anônimos), com objetivo da troca de experiência e adquirir estratégias para lidar com as dificuldades vindas do uso abusivo de álcool e drogas;
- Realização das Sessões Cinema, proporcionando momentos de entretenimento e lazer aos acolhidos, criando um ambiente descontraído e acolhedor;
- Passeios e atividades externas, permitindo o acesso ao lazer, incentivando a interação social e convívio coletivo, proporcionando experiências e vivências que fortalecem a identidade e a autoestima;
- Elaboração de currículos e orientações para que os assistidos possam ter maiores chances de inserção ao mercado de trabalho, auxiliando-os na recuperação da autoestima, bem-estar social e no resgate da cidadania;
- Procedimentos relacionados a documentos: agendamentos e retirada de documentação no Poupa Tempo de: RG/CPF para os assistidos que não possuíam ou perderam o documento de identidade; consulta e cadastro de Carteira de Trabalho Digital; cadastros e recuperação de senha do sistema gov.br; agendamentos no Cad-Único para novos cadastros e também para atualização dos cadastros já existentes; consulta para verificação da liberação de benefício do Auxílio Brasil; consulta INSS para verificação de benefício BPC, e regularização cadastral do CPF e Título de Eleitor.

3.1. Atividades desenvolvidas pela Equipe de Trabalho:

ASSISTENTE SOCIAL	Atendimento Grupal	21
	Agendamento de documentação e Providência de documentos	33
	Contato Telefônico CAPS	10
	Atendimento Individual	646
	Contato telefônico com família	13
	Contato telefônico UBS/SUS/UPA/CTA	15
	Discussão de caso em equipe	24
	Contato telefônico Central de Abordagem	56
	Registro em prontuários de atendimentos	423
	Reunião equipe Técnica e Coordenação	24
	Orientação aos Educadores	125
	Encaminhamentos para Rede de Saúde	57



SOS CRISTÃO

PROGRAMA VOLTADO AO ACOLHIMENTO E REINSERÇÃO SOCIAL
DE PESSOAS EM SITUAÇÃO DE VULNERABILIDADE SOCIAL
CNPJ:20.004.071/0001-70

- **Atendimento grupal:** Realizado atendimento em grupo para tratar de assuntos de interesses coletivos, como orientações sobre normas e regras da casa e alterações de procedimentos e quadro de funcionários, bem como realização de assembleias para organização de escalas de tarefas e discussão de planos de trabalho, disponibilizando assim espaço de fala aos acolhidos.
- **Agendamento e providência de documentos:** agendamentos de documentação no Poupa Tempo de RG/CPF para os assistidos que não possuíam ou perderam o documento de identidade; cadastros e recuperação de senha do sistema gov.br; agendamentos no Cad-Único para novos cadastros e também para atualização dos cadastros já existentes; consulta para verificação da liberação de benefício do Auxílio Brasil; consulta INSS para verificação de benefício BPC, e regularização cadastral do CPF e Título de Eleitor.
- **Contato Telefônico CAPS:** Manteve-se o contato para informações, orientações e agendamentos de especialidades.
- **Atendimento Individual/ Orientações:** Foram realizados atendimentos individuais e orientações aos acolhidos, com o objetivo de identificar suas necessidades, tomar as providências necessárias, proporcionar o momento de escuta qualificada, fazendo assim uma intervenção efetiva. Através do atendimento individual dá-se andamento ao PIA do acolhido
- **Contato telefônico com família:** Realizado contato telefônico com alguns familiares, visando desenvolvimento de plano de trabalho.
- **Discussão de caso em equipe:** Realizados encontros semanais com coordenador para alinhamento do trabalho. Realizado discussão de casos diariamente entre equipe técnica para alinhamento de atendimento e proposta de trabalho com os acolhidos.
- **Contato telefônico Central de Abordagem:** Manteve-se o contato com a rede para discussão de casos, encaminhamentos e agendamentos de especialidades.
- **Registro em prontuários de atendimentos:** Anotações de evolução de atendimentos dos acolhidos;
- **Reunião equipe Técnica e Coordenação:** Reuniões realizadas para avaliação e planejamento de ações voltadas ao acesso a políticas públicas de acordo com as necessidades dos nossos acolhidos, encaminhamentos necessários aos serviços da rede, estabelecimento de estratégias de trabalho em atendimento às demandas que temos.
- **Orientação aos Educadores:** Mantida as orientações aos Educadores referente ao andamento do serviço / plano de ação, resolução de problemas pontuais e ampliação de compreensão do público atendido. Foi enfatizado sobre relacionamento e vinculação entre os próprios educadores para melhor desenvolvimento do trabalho, e também comportamento dos educadores para com os acolhidos.
- **Encaminhamentos para Rede de Saúde:** realizados conforme necessidade para consulta com especialidades, exames médicos e Pronto Atendimento.



SOS CRISTÃO

PROGRAMA VOLTADO AO ACOLHIMENTO E REINserÇÃO SOCIAL
DE PESSOAS EM SITUAÇÃO DE VULNERABILIDADE SOCIAL
CNPJ:20.004.071/0001-70

PSICÓLOGO	Atendimento coletivo em assembleias	18
	Atendimento Individual	405
	Acompanhamento atividades horta	14
	Orientações internas	144
	Contato telefônicos CAPS	2
	Contatos telefônicos Central de Abordagem	40
	Contato telefônico com a família	39
	Contato telefônico UBS/SUS/UPA/CTA	9
	Contatos telefônicos com parceiros externos	21
	Criação novos Projetos SOS	1
	Discussão de casos com equipe SOS/Central/CREAS	27
	Elaboração de planejamento capacitação equipe de apoio	1
	Encaminhamentos para rede de saúde	48
	Orientação aos Educadores	123
	Orientação a acolhidos sobre atividades banco, saúde etc.	52
	Registro em prontuários de atendimentos	505
	Reunião equipe Técnica e Coordenação	24
Verificação ambiente físico	27	
Visita a Central de Abordagem	14	
<ul style="list-style-type: none">● Atendimento coletivo em assembleias: Realizado atendimento coletivo em assembleias para tratar de assuntos de interesses coletivos, como orientações sobre normas e regras da casa e alterações de procedimentos e quadro de funcionários, bem como, organização de escalas de tarefas e discussão de planos de trabalho, disponibilizando assim espaço de fala aos acolhidos.● Atendimentos Individuais: Os atendimentos individuais semanais ocorreram a fim de atingir as metas do plano de trabalho de cada acolhido, com o objetivo de identificar suas necessidades, tomar as providências necessárias, proporcionar o momento de escuta qualificada, fazendo assim uma intervenção efetiva. As ocorrências foram anotadas na pasta de evolução em prontuário de cada acolhido, para posterior manutenção do PIA.● Orientações internas e Orientação à acolhidos: Houve orientações aos Educadores referente ao plano de ações e organização do espaço. Aos acolhidos a orientação se referiu a atividades bancárias, bem como guarda de cartões e valores em espécie, também referente aos cuidados com a saúde (prevenção e manutenção).		



SOS CRISTÃO

PROGRAMA VOLTADO AO ACOLHIMENTO E REINserÇÃO SOCIAL
DE PESSOAS EM SITUAÇÃO DE VULNERABILIDADE SOCIAL
CNPJ:20.004.071/0001-70

- **Contato telefônico Central de Abordagem:** Manteve-se o contato com a rede para discussão de casos, encaminhamentos e agendamentos de especialidades.
- **Contato telefônico com a família:** Contatos telefônicos realizados, visando identificar a evolução do acolhido dentro destes eventos e estreitar relações familiares, fornecer informações sobre o acolhido, incentivar a participação da família em decisões e providências relacionadas ao familiar acolhido no abrigo.
- **Contato telefônico UBS / SUS / UPA / CTA:** Contatos realizados para obter informações de acolhidos internados, confirmações de consultas e encaminhamentos, encaixes, agendamentos de consultas e atendimento odontológico.
- **Contatos telefônicos com parceiros externos:** contato realizado para doações de computadores para a instituição.
- **Discussão de casos com equipe SOS / Central / CREAS:** Discussões de casos junto ao Coordenador e equipe técnica semanalmente, e entre os equipamentos (Central de Abordagem e CREAS)
- **Encaminhamentos para Rede de Saúde:** realizados conforme necessidade para consulta com especialidades, exames médicos e Pronto Atendimento.
- **Orientação aos Educadores:** Mantida as orientações aos Educadores referente ao andamento do serviço / plano de ação, resolução de problemas pontuais e ampliação de compreensão do público atendido. Foi enfatizado sobre relacionamento e vinculação entre os próprios educadores para melhor desenvolvimento do trabalho, e também comportamento dos educadores para com os acolhidos.
- **Orientação a acolhidos sobre atividades banco, saúde etc.:** orientação sobre atividades bancárias, bem como salva guarda de cartões e valores em espécie; cuidados com a saúde e bem-estar (prevenção e manutenção).
- **Registro em prontuários de atendimentos:** Anotações de evolução de atendimentos dos acolhidos;
- **Reunião equipe Técnica e Coordenação:** Reuniões realizadas para avaliação e planejamento de ações voltadas ao acesso de políticas públicas de acordo com as necessidades dos nossos acolhidos, encaminhamentos necessários aos serviços da rede, estabelecimento de estratégias de trabalho em atendimento às demandas que temos.
- **Verificação ambiente físico:** Vistoria realizada periodicamente a fim de averiguar condições do ambiente, como, higiene e organização, de modo que possa garantir espaço físico adequado, acolhedor, humanizado, confortável e seguro para os usuários.
- **Visitas:** Realização de visita aos equipamentos que compõem os serviços socioassistenciais do município a fim de maior conhecimento de suas atividades, localização e espaço.



SOS CRISTÃO
PROGRAMA VOLTADO AO ACOLHIMENTO E REINSERÇÃO SOCIAL
DE PESSOAS EM SITUAÇÃO DE VULNERABILIDADE SOCIAL
CNPJ:20.004.071/0001-70

COORDENADORA	Quantidade de encontros presenciais, remotos com a Gestão de RH para capacitações / orientações e supervisões	173
	Quantidade de atendimentos acolhidos/familiares	103
	Quantidade de orientação e instrução a cozinheira	124
	Quantidade de atendimentos educadores	1034
	Quantidade de atividades grupos	45
	Quantidade de manutenção	32
	Quantidade de contatos com a rede	268
	<ul style="list-style-type: none">● Quantidade de encontros presenciais, remotos com a Gestão de RH para capacitações / orientações e supervisões Contatos remotos e presenciais com gestão de RH para capacitações aos funcionários e responder aos protocolos com a vigilância sanitária; atualização do quadro de funcionários; contatos com o financeiro para pagamentos de notas e novos orçamentos. Contato com auxiliar administrativo para tratar de questões pessoais dos funcionários CLT.● Quantidade de atendimentos acolhidos/familiares: escuta das necessidades dos acolhidos para os encaminhamentos que se fazem necessários, através das técnicas de referência.● Quantidade de orientação e instrução a cozinheira: orientações e instruções para o manejo dos alimentos, preparo da alimentação, observação do quantitativo necessário para atendimento dos acolhidos, armazenamento adequado dos alimentos; organização do espaço de trabalho e uso obrigatório dos EPIs. Reunião com a nutricionista.● Quantidade de atendimentos educadores: os atendimentos são presenciais e por telefone: orientação quanto aos cuidados com acolhidos de maneira individual e coletiva; informações fornecidas na troca dos plantões de educadores; orientação as necessidades de cada plantão; auxílio aos educadores para organização dos quartos para melhor acolhimento; orientações aos educadores para organização da sala de almoxarifado, incluindo a arrumação da dispensa e armários de roupas. Reunião com cada plantão para reforço das regras e protocolos dos educadores; responder questões pertinentes a cada plantão; estreitamento dos vinculos com os educadores e orientação direta a demanda de cada educador.● Quantidade de atividades grupos: reuniões coletivas com equipe técnica, educadores e acolhidos para tratar de assuntos de interesse dos acolhidos, do melhor funcionamento do abrigo, das regras já estabelecidas e novos combinados; reunião com cada plantão de educadores. Reunião com suporte SGTS para formação das tecnicas do abrigo para inserção dos relatorios e plano de trabalho no sistema da prefeitura municipal de Várzea Paulista.● Quantidade de manutenção: acompanhamentos da manutenção dos equipamentos para o bom funcionamento da casa (instalação elétrica, pintura das áreas externas da casa, instalação de telas nas portas da cozinha e dispensa, construção de casinha para o gás, entre outros)● Quantidade de contatos com a rede: contatos com o serviço de abordagem, CREAS, fundo social, Unidade Gestora de Desenvolvimento Social e UPA para discussão de casos e outras demandas; contatos com a vigilância sanitária, assistência social, Igreja Batista e Congregação Cristã. Contato telefonico com a Saúde Mental para agendamento de reunião presencial; estreitamento do vinculo com a UBS Bertioga referencia no atendimento aos acolhidos do SOS.	



SOS CRISTÃO

PROGRAMA VOLTADO AO ACOLHIMENTO E REINSERÇÃO SOCIAL
DE PESSOAS EM SITUAÇÃO DE VULNERABILIDADE SOCIAL
CNPJ:20.004.071/0001-70

	Quantidade auxílio a cozinha	6541
	Quantidade auxílio a lavanderia	185
	Quantidade administração de medicamentos	1337
	Quantidade de acompanhamento a visitas de religião e A. A	37
	Quantidade registro no livro de ocorrência	368
	Acompanhamento e saída da acolhidos	65
	Auxílio na manutenção do abrigo	197
	Auxílio a atividades desenvolvidas pelos acolhidos	435
	Registro de Doações	698
	EDUCADOR (ROTINAS OPERACIONAIS)	<ul style="list-style-type: none"> ● Quantidade auxílio a cozinha: o educador diariamente auxilia na cozinha, principalmente no período noturno em que não temos cozinheira. O educador serve a alimentação aos acolhidos. ● Quantidade auxílio a lavanderia: diariamente o educador auxilia os acolhidos quanto a lavagem de suas roupas seja na organização dos dias que cada um tem para lavar, quanto no fornecimento de produtos adequados para a lavagem das roupas. ● Quantidade auxílio à cadeirante: o acolhido faz uso do andador, por esse motivo tem diminuído sua necessidade de auxílio para algumas atividades diárias. ● Quantidade administração de medicamentos: os medicamentos são administrados aos acolhidos somente com receita médica de acordo com a orientação prescrita. ● Quantidade de acompanhamento a visitas de religião e AA: semanalmente o abrigo recebe uma pessoa da Congregação Cristã para conversar e levar suas crenças aos acolhidos que se identificam com a mesma. E quinzenalmente o AA comparece ao abrigo para a reunião com todos os acolhidos ● Quantidade registro no livro de ocorrência: diariamente é feito registro no livro de ocorrência, tanto o plantão diurno, quanto o noturno fazem constar informações do que acontece no abrigo. ● Acompanhamentos a saídas de acolhidos: educador acompanha acolhido em ida a consultas, operações bancárias etc. ● Auxílio na manutenção do abrigo: educador auxilia ações de reparo no ambiente do abrigo. ● Auxílio a atividades desenvolvidas pelos acolhidos: os educadores supervisionam e algumas vezes auxiliam os acolhidos nas atividades como: cuidados com a horta, jardim, pinturas das estruturas físicas da casa, organização das roupas e pertences, montagem de móveis, jogos, brincadeiras entre outras atividades. ● Registro de doações: recebidas doações da comunidade o educador separa, efetua contagem, organiza e distribui para seus devidos fins.



SOS CRISTÃO
PROGRAMA VOLTADO AO ACOLHIMENTO E REINSERÇÃO SOCIAL
DE PESSOAS EM SITUAÇÃO DE VULNERABILIDADE SOCIAL
CNPJ:20.004.071/0001-70

AUXILIAR ADMINISTRATIVO	Quantidade de compras, orçamentos	120
	Contatos com banco, transações e aplicações	60
	Quantidade de encontros, supervisão/capacitação com a Gestão de RH	84
	Organização de prestação de contas:	564
	Pagamentos de contas:	282
	Produção do RP10:	6
	<ul style="list-style-type: none">● Quantidade de compras, orçamentos: orientação para compras de itens do kit de higiene; manutenção de equipamentos do abrigo e compras de mantimentos. Pedidos de material de limpeza e higiene.● Contatos com banco, transações e aplicações: atividades que fazem parte da rotina do auxiliar administrativo.● Quantidade de encontros, supervisão/capacitação com a Gestão de RH● Organização de prestação de contas: atividades que fazem parte da rotina do auxiliar administrativo.● Pagamentos de contas: atividades que fazem parte da rotina do auxiliar administrativo.● Produção do RP10: atividades que fazem parte da rotina do auxiliar administrativo.	

COZINHEIRA	Quantidade de orientação e instrução da coordenadora	126
	Quantidade de refeições preparadas	6130
	Quantidade de auxílio dos educadores	651
	Quantidade de reuniões com a nutricionista	6
	<ul style="list-style-type: none">● Quantidade de orientação e instrução da coordenadora: recebeu orientações e instruções quanto ao manejo dos alimentos, preparo da alimentação, observação do quantitativo necessário para atendimento dos acolhidos, armazenamento adequado dos alimentos; organização do espaço de trabalho e uso obrigatório dos EPIs. Reunião com a nutricionista.● Quantidade de refeições preparadas: prepara cinco refeições diárias para os acolhidos da casa e também para os acolhidos do pernoite, abrigo emergencial, que encerrou no dia 20/08. Foram acolhidos novamente nos dias que se seguiram com as temperaturas mais baixas como no dia 28/08.● Quantidade de auxílio dos educadores: o educador diariamente auxilia na cozinha, principalmente no período noturno em que não temos cozinheira.● Quantidade de reuniões com a nutricionista: Reunião com a nutricionista para orientações.	

4- Atividades desenvolvidas com a Comunidade



SOS CRISTÃO
PROGRAMA VOLTADO AO ACOLHIMENTO E REINserÇÃO SOCIAL
DE PESSOAS EM SITUAÇÃO DE VULNERABILIDADE SOCIAL
CNPJ:20.004.071/0001-70

- Manteve-se a parceria com as igrejas, acolhidos que se identificam com a proposta estão participando ativamente dos momentos de oração no abrigo;
- Recebemos doação de roupas e alimentos da empresa DHL e Grupo Gabetta;
- Mantemos a parceria na doação de pães para o café da manhã de segunda-feira a sábado, com as padarias Padoka, Padaria Mirante, Padaria Guarani, Padaria Bertioga, Padaria Suprema, Padaria Marajó (Jamil);
- Manutenção da parceria com o Frutão e Igreja Nossa Senhora da Piedade nas doações de frutas, verduras e legumes;
- Continuidade do projeto Mesa Brasil, que semanalmente nos entrega uma quantidade significativa de doações de: pães, frutas, legumes e verduras – projeto esse realizado pelo SESC;
- A psicóloga Adriele deu continuidade, de forma voluntária, aos atendimentos clínicos com os assistidos com periodicidade semanal, dedicando 30 minutos para cada atendimento;

5- Houve capacitação/supervisão interna/externa da Equipe de Trabalho?

Data	Equipe de Trabalho	Capacitação/supervisão	Forma	C. Horária
Julho à dezembro 2023	Coordenadora	Contatos remotos para discussão sobre providências e organização de protocolos da vigilância sanitária; orçamentos; reparos nas instalações; atualizações do quadro de funcionários com o RH e supervisão com gestão de RH, incluindo orientações diversas para a discussão de casos, supervisões, funcionamento do abrigo, Plano de trabalho e relatório.	On line	173 horas
Julho à dezembro 2023	Coordenadora	Supervisão com a gestora de RH incluindo orientações diversas para o funcionamento do abrigo.	Presencial	67,5 horas
Julho à dezembro 2023	Colaborador/equipe técnica/coordenação	Reunião com gestora de RH	Presencial	19 horas
Julho à dezembro 2023	Administrativo	Fechamento de folha, escalas, banco de horas, prestação de contas e mudanças/adequações no plano de trabalho	Presencial	33 horas

6- Como realiza divulgação das parcerias celebradas com a Administração Pública de acordo com a Lei13.019/14, art.10 e 11?

- Internet: <https://www.soscristao.com.br/>
- Local visível na sede: Quadro contendo informações sobre o termo de colaboração, localizado no escritório, no prédio da instituição.



SOS CRISTÃO
PROGRAMA VOLTADO AO ACOLHIMENTO E REINserÇÃO SOCIAL
DE PESSOAS EM SITUAÇÃO DE VULNERABILIDADE SOCIAL
CNPJ:20.004.071/0001-70

7- RECURSOSHUMANOS:

EQUIPE DE TRABALHO ENVOLVIDA NO SERVIÇO				
Nome	Cargo	C. Horária Semanal e Mensal	Regime de Contratação	Fonte de Recurso
Clee Wed Tarat	Educador(a) Social	12X36	CLT	Municipal
Danilo Soares Araujo	Educador(a) Social	12x36	CLT	Municipal
Dayana Silva Pereira	Ajudante Geral	44 horas	CLT	Municipal
Hilldiceia dos Santos Mafra	Educador(a) Social	12X36	CLT	Municipal
Juliana Martins da Silva	Educador(a) Social	12X36	CLT	Municipal
Kelli Cristina Lopes	Educador(a) Social	12X36	CLT	Municipal
Kerollayne Lurian Parazzi	Auxiliar Administrativo	40 horas	MEI	Municipal
Maristela Silva	Psicólogo	30 horas	RPA	Municipal
Murilo Gissi Soares Amaral	Educador(a) Social	12X36	CLT	Municipal
Rita de Cássia Barbosa Raniero	Coordenadora Técnica	40 horas	RPA	Municipal
Sabrina Leite de Almeida Cera	Educador(a) Social	12X36	CLT	Municipal
Sueli Almeida Gama	Cozinheira	12X36	CLT	Municipal
Tatiane Regina Alamo	Educador(a) Social	12X36	CLT	Municipal
Viviane Laureano Chaves	Assistente Social	30 horas	RPA	Municipal

8- Houve mudança da Equipe de Trabalho nos meses de julho, agosto, setembro, outubro, novembro e dezembro 2023.

Nome	Cargo	Data de Admissão	Data de Desligamento
Daniela Aparecida da Silva	Ajudante Geral	30/06/2023	21/07/2023
Claudinei Pina da Silva	Educador Social	10/08/2015	28/07/2023
Dario da Silva Cardoso	Educador Social	16/08/2023	04/09/2023
Diego Felipe Dias da Silva	Educador Social	30/06/2023	05/09/2023
Kaue Patrick Bertacco de Souza	Ajudante Geral	18/08/2023	01/10/2023
Edison Ferreira	Educador Social	20/09/2023	27/10/2023
Solange Ficher	Ajudante Geral	03/11/2023	08/11/2023
Patricia Alessandra de Paula Barzotti	Assistente Social	29/06/2023	30/11/2023

9- Listagem dos usuários atendimentos nos meses de julho, agosto, setembro, outubro, novembro e dezembro de 2023.

Tivemos 243 acolhidos durante os meses citados acima, do ano de 2023.

REFERENCIADOS EM JULHO:



SOS CRISTÃO
PROGRAMA VOLTADO AO ACOLHIMENTO E REINserÇÃO SOCIAL
DE PESSOAS EM SITUAÇÃO DE VULNERABILIDADE SOCIAL
CNPJ:20.004.071/0001-70

	Nome	Data de Nascimento	Data de Chegada	Situação / Desligamento
1	ADENIR ENSIDES	---	17/07/2023	PERNOITE
2	AGUINALDO SIMÕES	07/03/1964	13/06/2023	ATIVO
3	ALAN RODRIGUES	30/05/1993	08/10/2023	21/07/2023
4	ALAN RODRIGUES	30/05/1993	23/07/2023	ATIVO
5	ALESSANDRO PEREIRA ARAUJO	---	22/07/2023	PERNOITE
6	ALEX GARCIA RODRIGO	26/01/1991	16/07/2023	PERNOITE
7	ALEX GARCIA RODRIGO	26/01/1991	18/07/2023	24/07/2023
8	ALEX SANDRO PRISCO	---	19/07/2023	PERNOITE
9	ALEX SILVA DE OLIVEIRA	01/09/1985	30/05/2023	ATIVO
10	ALEXANDRE LUIZ DE A. JUNIOR	---	23/07/2023	PERNOITE
11	BEATRIZ SOUZA DO NASCIMENTO	---	17/07/2023	PERNOITE
12	BRUNO CONCEIÇÃO DOS ANJOS	05/05/1996	20/07/2023	PERNOITE
13	BRUNO CONCEIÇÃO DOS ANJOS	05/05/1996	10/04/2023	20/07/2023
14	BRUNO FERREIRA	---	19/07/2023	PERNOITE
15	CARLOS ROBERTO XAVIER DOS SANTOS	16/10/1988	19/07/2023	26/07/2023
16	CELIO AP.DE CARVALHO	---	16/07/2023	PERNOITE
17	CÍNTIA LAÇO	---	17/07/2023	PERNOITE
18	CLEE WED TARAT	03/01/1995	05/07/2023	13/07/2023



SOS CRISTÃO
PROGRAMA VOLTADO AO ACOLHIMENTO E REINSERÇÃO SOCIAL
DE PESSOAS EM SITUAÇÃO DE VULNERABILIDADE SOCIAL
CNPJ:20.004.071/0001-70

19	DAVI ANANIAS DE F. SILVA	26/03/1991	17/07/2023	25/07/2023
20	DAVI ANANIAS DE FIGUEIREDO DA SILVA	26/03/1991	25/07/2023	ATIVO
21	DIONE DA ROCHA SILVA	---	19/07/2023	PERNOITE
22	EDISON ROBERTO LEPORE	15/04/1954	04/03/2023	28/07/2023
23	EVANDRO ALEX NASC. FRANÇA	25/05/1995	05/07/2023	ATIVO
15	CARLOS ROBERTO XAVIER DOS SANTOS	16/10/1988	19/07/2023	26/07/2023
16	CELIO AP.DE CARVALHO	---	16/07/2023	PERNOITE
17	CÍNTIA LAÇO	---	17/07/2023	PERNOITE
18	CLEE WED TARAT	03/01/1995	05/07/2023	13/07/2023
19	DAVI ANANIAS DE F. SILVA	26/03/1991	17/07/2023	25/07/2023
20	DAVI ANANIAS DE FIGUEIREDO DA SILVA	26/03/1991	25/07/2023	ATIVO
21	DIONE DA ROCHA SILVA	---	19/07/2023	PERNOITE
22	EDISON ROBERTO LEPORE	15/04/1954	04/03/2023	28/07/2023
23	EVANDRO ALEX NASC. FRANÇA	25/05/1995	05/07/2023	ATIVO
24	FAGNER AMARAL LIMA	15/08/1995	22/07/2023	27/07/2023
25	FAGNER AMARAL LIMA	15/08/1995	27/07/2023	ATIVO
26	FERNANDO H. FREITAS DOS SANTOS	25/06/1989	13/07/2023	ATIVO
27	GENTIL DONIZETE DE CAMPOS	14/11/1963	13/06/2023	05/07/2023
28	GERALDO REZENDE DE JESUS	08/08/1977	15/05/2023	16/07/2023



SOS CRISTÃO
PROGRAMA VOLTADO AO ACOLHIMENTO E REINserÇÃO SOCIAL
DE PESSOAS EM SITUAÇÃO DE VULNERABILIDADE SOCIAL
CNPJ:20.004.071/0001-70

29	GUSTAVO RODRIGUEZ DA SILVA	16/05/1996	07/01/2023	ATIVO
30	ISAC OTAVIO PASCOAL	---	22//07/2023	PERNOITE
31	JOEL FRANCO DA SILVA	16/01/1993	28/07/2023	PERNOITE
32	JOSÉ APARECIDO CANUTO	22/04/1974	14/07/2023	ATIVO
33	JOSE BENEDITO DA SILVA	---	16/07/2023	PERNOITE
34	JOSE DONIZETE SOARES	---	24/07/2023	PERNOITE
35	JOSE LUIS ALVES	22/09/1985	17/07/2023	18/07/2023
36	JOSÉ LUIZ ALVES	22/09/1985	18/07/2023	ATIVO
37	JOSÉ RIBAMAR TELES	15/04/1978	20/07/2023	ATIVO
38	KENNEDY GONZALEZ FARIA	28/04/1975	07/03/2023	27/07/2023
39	LOURIVAL CARLOS NOVAES	---	17/07/2023	PERNOITE
40	LUCAS DE SANTANA CASAES	09/11/1993	10/04/2023	ATIVO
41	LUCIANO CARLINDO SILVA	---	24/07/2023	PERNOITE
42	LUCIANO MANOEL PAVANETT	---	16/07/2023	PERNOITE
43	LUCIANO SILVA SANTOS	21/06/1993	11/07/2023	ATIVO
44	LUIS CARLOS ALBERTI	29/11/1968	05/09/2023	01/07/2023
45	LUIS CARLOS ALBERTI	29/11/1968	24/07/2023	PERNOITE
46	MARCELO JUNIOR SAMPAIO	---	16/07/2023	PERNOITE
47	MARCIANO FERNANDES DOS SANTOS	---	16/07/2023	PERNOITE



SOS CRISTÃO
PROGRAMA VOLTADO AO ACOLHIMENTO E REINSERÇÃO SOCIAL
DE PESSOAS EM SITUAÇÃO DE VULNERABILIDADE SOCIAL
CNPJ:20.004.071/0001-70

48	MARCIO DE LUCAS CARLOS	19/08/1996	17/07/2023	20/07/2023
49	MARCIO DE LUCAS CARLOS COELHO	19/08/1996	20/07/2023	ATIVO
50	MARIA AP. EMANUEL PAVANETE	---	21/07/2023	PERNOITE
51	MATEUS SILVA ALMEIRA	21/09/1996	07/10/2023	ATIVO
52	MAXIMILIANO DANGELO HALSEN	---	18/07/2023	PERNOITE
53	MICHEL LOURENÇO	---	19/07/2023	PERNOITE
54	OLIRA LUIZ	---	19/07/2023	PERNOITE
55	OSMAR FRANCISCO DA ROSA	15/04/1960	07/07/2023	27/07/2023
56	REINALDO AP. DA SILVA	25/09/1976	16/07/2023	24/07/2023
57	REINALDO AP. DA SILVA	25/09/1976	24/07/2023	ATIVO
58	REINALDO ERIVELTON SONHARETI	---	20/07/2023	PERNOITE
59	RICARDO DE CASTRO LIMA	---	18/07/2023	PERNOITE
60	RICARDO HENRIQUE SILVA SANTOS	---	16/07/2023	PERNOITE
61	SABRINA FILOMENA RUFINO	07/09/1993	27/06/2023	06/07/2023
62	SAMUEL AUGUSTO OLIVEIRA	---	16/07/2023	PERNOITE
63	SEBASTIÃO GONÇALVES	---	16/07/2023	PERNOITE
64	STEFANO ALMEIDA	09/02/1990	31/03/2023	11/07/2023
65	STEFANO ALMEIDA	09/02/1990	25/07/2023	ATIVO
66	TATIANI FERREIRA DA CRUZ	22/09/1985	19/07/2023	24/07/2023



SOS CRISTÃO
PROGRAMA VOLTADO AO ACOLHIMENTO E REINSERÇÃO SOCIAL
DE PESSOAS EM SITUAÇÃO DE VULNERABILIDADE SOCIAL
CNPJ:20.004.071/0001-70

67	TATIANI FERREIRA DA CRUZ	22/09/1985	16/07/2023	19/07/2023
68	TEREZINHA AP. BARBATTO	---	17/07/2023	PERNOITE
69	TIAGO SILVA ALVES	---	18/07/2023	PERNOITE
70	VALDINA S. SAMPAIO	---	16/07/2023	PERNOITE
71	VICENTE P. DOS SANTOS NETO	---	16/07/2023	PERNOITE
72	VINICIUS DE LIMA	---	16/07/2023	PERNOITE
73	WALDIR MATOS SANTOS	---	16/07/2023	PERNOITE
74	WILSON LEME DE BARROS	20/12/1954	20/08/2019	ATIVO

REFERENCIADOS EM AGOSTO:

	Nome	Data de Nascimento	Data de Chegada	Situação / Desligamento
1	ALEX GARCIA RODRIGO	27/01/1996	21/08/2023	ATIVO
2	AGUINALDO SIMÕES	07/03/1664	13/06/2023	08/08/2023
3	ALEX GARCIA RODRIGO	27/01/1996	01/08/2023	PERNOITE
4	ALEX SANDRO PRISCO	23/09/1985	08/08/2023	ATIVO
5	ALEX SANDRO PRISCO	23/09/1985	07/08/2023	PERNOITE
6	ALEX SILVA DE OLIVEIRA	01/09/1985	30/05/2023	14/08/2023
7	BRUNO CONCEIÇÃO DOS ANJOS	05/05/1996	07/08/2023	PERNOITE
8	CINTIA DO LAGO	11/08/1981	14/08/2023	22/08/2023
9	CINTIA DO LAGO	11/08/1981	05/08/2023	PERNOITE



SOS CRISTÃO
PROGRAMA VOLTADO AO ACOLHIMENTO E REINSERÇÃO SOCIAL
DE PESSOAS EM SITUAÇÃO DE VULNERABILIDADE SOCIAL
CNPJ:20.004.071/0001-70

10	CLAUDIO VITORINO DOS SANTOS	21/07/1977	10/08/2023	ATIVO
11	DAVI ANANIAS DE FIGUEIREDO DA SILVA	15/03/1982	25/07/2023	ATIVO
12	DJALMA ALVES VASCONCELOS	11/03/1978	04/08/2023	ATIVO
13	DOUGLAS ALVES	19/10/1995	20/08/2023	PERNOITE
14	EVANDRO ALEX NASC. FRANÇA	25/05/1995	05/07/2023	18/08/2023
15	FAGNER AMARAL LIMA	17/11/1989	27/07/2023	ATIVO
16	FERNANDO H. FREITAS DOS SANTOS	25/06/1989	13/07/2023	01/08/2023
17	FERNANDO HENRIQUE FREITAS SANTOS	25/06/1989	01/08/2023	PERNOITE
18	GUSTAVO RODRIGUEZ DA SILVA	16/05/1996	01/07/2023	ATIVO
19	IGOR MURILLO MONTEIRO	01/12/1998	07/08/2023	PERNOITE
20	JOEL FRANCO DA SILVA	28/09/1964	28/07/2023	01/08/2023
21	JONAS COSTA SANTOS	29/12/1999	07/08/2023	ATIVO
22	JONAS COSTA SANTOS	29/12/1999	07/08/2023	PERNOITE
23	JOSÉ APARECIDO CANUTO	22/04/1974	14/07/2023	ATIVO
24	JOSÉ BENEDITO DA SILVA	09/06/1958	21/08/2023	ATIVO
25	JOSÉ LUIZ ALVES	22/09/1985	18/07/2023	05/08/2023
26	JOSÉ RIBAMAR TELES	15/04/1978	20/07/2023	18/08/2023
27	JUNIOR LIMA	-----	02/08/2023	PERNOITE
28	LOURIVAL CARLOS NOVAES	-----	01/08/2023	PERNOITE
29	LUCAS DE SANTANA CASAES	09/11/1993	10/04/2023	02/08/2023



SOS CRISTÃO
PROGRAMA VOLTADO AO ACOLHIMENTO E REINserÇÃO SOCIAL
DE PESSOAS EM SITUAÇÃO DE VULNERABILIDADE SOCIAL
CNPJ:20.004.071/0001-70

30	LUCAS SANTANA CASAES	09/11/1993	03/08/2023	PERNOITE
31	LUCIANO MANOEL PAVANETTI	03/05/1994	01/08/2023	PERNOITE
32	LUCIANO SILVA SANTOS	21/06/1993	11/07/2023	02/08/2023
33	LUCIANO SILVA SANTOS	21/06/1993	03/08/2023	PERNOITE
34	MARCELO BARBOSA FARIA	20/02/1999	21/08/2023	ATIVO
35	MARCELO SAMPAIO	20/02/1999	17/08/2023	PERNOITE
36	MARCIANO FERNANDES DOS SANTOS	15/08/1988	01/08/2023	ATIVO
37	MARCIO DE LUCAS CARLOS COELHO	19/08/1996	20/07/2023	ATIVO
38	MATEUS SILVA ALMEIRA	21/09/1996	10/07/2023	ATIVO
39	NICOLAS LUCAS LEITE	05/03/2001	05/08/2023	PERNOITE
40	OZIEL PEREIRA SOUZA	-----	01/08/2023	PERNOITE
41	PEDRO MELLO DA COSTA	30/01/1996	21/08/2023	ATIVO
42	PEDRO MELO	30/01/1996	16/08/2023	PERNOITE
43	REINALDO APARECIDO DA SILVA	25/09/1976	24/07/2023	ATIVO
44	RICARDO HENRIQUE SILVA SANTOS	28/07/1994	03/08/2023	ATIVO
45	RICARDO HENRIQUE SILVA SANTOS	28/07/1994	01/08/2023	PERNOITE
46	SAMUEL OLIVEIRA	-----	20/08/2023	PERNOITE
47	SEBASTIAO GONÇALVES	-----	01/08/2023	PERNOITE
48	STEFANO DE SOUZA ALMEIDA SANTANA	09/02/1990	25/07/2023	ATIVO
49	TEREZINHA APARECIDA BARBATTO	26/09/1959	26/08/2023	ATIVO
50	VALDENAR SATURINO SAMPAIO	25/05/1983	01/08/2023	PERNOITE
51	VICENTE PEREIRA DOS SANTOS NETO	04/03/1968	01/08/2023	ATIVO



SOS CRISTÃO
PROGRAMA VOLTADO AO ACOLHIMENTO E REINSERÇÃO SOCIAL
DE PESSOAS EM SITUAÇÃO DE VULNERABILIDADE SOCIAL
CNPJ:20.004.071/0001-70

52	WALDIR DE MATOS SANTOS	30/11/1966	22/08/2023	ATIVO
53	WILSON LEME DE BARROS	20/12/1954	20/08/2019	21/08/2023

REFERENCIADOS EM SETEMBRO:

	Nome	Data de Nascimento	Data de Chegada	Situação / Desligamento
1	ALEX GARCIA RODRIGO	27/01/1996	21/08/2023	ATIVO
2	ALEX SANDRO PRISCO	23/09/1985	08/08/2023	ATIVO
3	CLAUDIO VITORINO DOS SANTOS	21/07/1977	10/08/2023	ATIVO
4	CLAUDIA MAIA DE SOUZA	04/03/1980	28/09/2023	ATIVO
5	DAVI ANANIAS DE FIGUEIREDO DA SILVA	15/03/1982	25/07/2023	ATIVO
6	DJALMA ALVES VASCONCELOS	11/03/1978	04/08/2023	AIVO
7	FAGNER AMARAL LIMA	17/11/1989	27/07/2023	06/09/2023
8	GUSTAVO RODRIGUEZ DA SILVA	16/05/1996	01/07/2023	ATIVO
9	JONAS COSTA SANTOS	29/12/1999	07/08/2023	22/09/2023
10	JOSÉ LUIZ ALVES	22/09/1985	04/09/2023	ATIVO
11	JOSILENE SANTOS DA SILVA	06/07/1995	18/09/2023	21/09/2023
12	LUCAS DE SANTANA CASAES	09/11/1993	11/09/2023	ATIVO
13	LUCIANO SILVA SANTOS	21/06/1993	04/09/2023	ATIVO
14	MARCIANO FERNANDES DOS SANTOS	15/08/1988	01/08/2023	18/09/2023
15	MARCIO DE LUCAS CARLOS COELHO	19/08/1996	20/07/2023	26/09/2023
16	MATEUS SILVA ALMEIRA	21/09/1996	10/07/2023	06/09/2023



SOS CRISTÃO
PROGRAMA VOLTADO AO ACOLHIMENTO E REINserÇÃO SOCIAL
DE PESSOAS EM SITUAÇÃO DE VULNERABILIDADE SOCIAL
CNPJ:20.004.071/0001-70

17	PEDRO MELLO DA COSTA	30/01/1996	21/08/2023	ATIVO
18	REINALDO APARECIDO DA SILVA	25/09/1976	24/07/2023	ATIVO
19	RICARDO HENRIQUE SILVA SANTOS	28/07/1994	03/08/2023	ATIVO
20	STEFANO DE SOUZA ALMEIDA SANTANA	09/02/1990	11/09/2023	ATIVO
21	TEREZINHA APARECIDA BARBATTO	26/09/1959	26/08/2023	ATIVO
22	TIAGO CARLOS DE SOUZA	09/02/1985	01/09/2023	ATIVO
23	VICENTE PEREIRA DOS SANTOS NETO	04/03/1968	01/08/2023	ATIVO
24	WALDIR DE MATOS SANTOS	30/11/1966	22/08/2023	ATIVO
25	YASMIM VICTORIA PORTES DA SILVA	01/03/2019	17/09/2023	21/09/2023

REFERENCIADOS EM OUTUBRO:

	Nome	Data de Nascimento	Data de Chegada	Situação / Desligamento
1	ALANA SALES BOAVENTURA	31/12/2020	10/10/2023	10/10/2023
2	ALEX GARCIA RODRIGO	27/01/1996	21/08/2023	ATIVO
3	ALEX SANDRO PRISCO	23/09/1985	08/08/2023	ATIVO
4	AZOR INACIO DE LEMOS	30/07/1980	05/10/2023	30/10/2023
5	BRUNO CONCEIÇÃO DOS ANJOS	05/05/1996	25/10/2023	ATIVO
6	CLAUDIA MAIA DE SOUZA	04/03/1980	28/09/2023	06/10/2023
7	CLAUDIO VITORINO DOS SANTOS	21/07/1977	10/08/2023	16/10/2023
8	DAVI A. DE FIGUEIREDO DA SILVA	15/03/1982	25/07/2023	04/10/2023
9	DIEGO R. GUILHERME DA ROCHA	05/09/1989	19/09/2023	25/10/2023



SOS CRISTÃO
PROGRAMA VOLTADO AO ACOLHIMENTO E REINSERÇÃO SOCIAL
DE PESSOAS EM SITUAÇÃO DE VULNERABILIDADE SOCIAL
CNPJ:20.004.071/0001-70

10	DJALMA ALVES VASCONCELOS	11/03/1978	04/08/2023	20/10/2023
11	FAGNER AMARAL LIMA	17/11/1989	05/10/2023	ATIVO
12	GUSTAVO RODRIGUEZ DA SILVA	16/05/1996	01/07/2023	19/10/2023
13	ISIS VICTORIA MAIA	08/07/2023	28/09/2023	04/10/2023
14	JOSÉ LUIS ALVES	07/11/1963	30/10/2023	ATIVO
15	JOSÉ LUIZ ALVES	07/11/1963	04/09/2023	02/10/2023
16	JOSÉ RIBAMAR SILVA TELES	15/04/1978	27/10/2023	ATIVO
17	LANA VIVIANE BOAVENTURA	07/05/2000	10/10/2023	26/10/2023
18	LOURIVAL CARLOS NOVAES	08/02/1962	04/10/2023	09/10/2023
19	LUCAS DE SANTANA CASAES	09/11/1993	11/09/2023	ATIVO
20	LUCIANO SILVA SANTOS	21/06/1993	04/09/2023	ATIVO
21	MARCIO DIAS LADEIRA	08/10/1983	30/10/2023	ATIVO
22	NICOLAS SANTOS BATISTA	04/04/1994	28/10/2023	30/10/2023
23	PEDRO MELLO DA COSTA	30/01/1996	21/08/2023	ATIVO
24	REINALDO APARECIDO DA SILVA	25/09/1976	24/07/2023	16/10/2023
25	RICARDO HENRIQUE SILVA SANTOS	28/07/1994	03/08/2023	ATIVO
26	SABRINA FILOMENA RUFINO	07/09/1993	25/10/2023	ATIVO
27	STÉFANO DE S. ALMEIDA SANTANA	09/02/1990	11/09/2023	ATIVO
28	TERESINHA APARECIDA BARBATO	26/09/1959	26/08/2023	ATIVO
29	TIAGO CARLOS DE SOUZA	09/02/1985	01/09/2023	ATIVO



SOS CRISTÃO
PROGRAMA VOLTADO AO ACOLHIMENTO E REINserÇÃO SOCIAL
DE PESSOAS EM SITUAÇÃO DE VULNERABILIDADE SOCIAL
CNPJ:20.004.071/0001-70

30	VICENTE P. DOS SANTOS NETO	04/03/1968	01/08/2023	ATIVO
31	WALDIR DE MATOS SANTOS	30/11/1966	22/08/2023	ATIVO
32	WEDISON SALES DOS SANTOS	20/06/1996	10/10/2023	26/10/2023
33	WELDO FRANCISCO DA CONCEIÇÃO ALMEIDA	16/11/1984	05/10/2023	20/10/2023
34	YOULIE DESPOINVILLE	26/04/1999	24/10/2023	25/10/2023

REFERENCIADOS EM NOVEMBRO:

	Nome	Data de Nascimento	Data de Chegada	Situação / Desligamento
1	ALESSANDRO PEREIRA DE ARAUJO	20/06/1984	29/11/2023	ATIVO
2	ALEX GARCIA RODRIGO	27/01/1996	21/08/2023	ATIVO
3	ALEX SANDRO PRISCO	23/09/1985	01/13/2023	21/11/2023
4	AZOR INACIO DE LEMOS	30/07/1980	24/11/2023	ATIVO
5	BRUNO CONCEIÇÃO DOS ANJOS	05/05/1996	25/10/2023	ATIVO
6	FAGNER AMARAL LIMA	17/11/1989	05/10/2023	21/11/2023
7	GLEURECI CARDOSO ROCHA	21/11/1992	01/10/2023	06/11/2023
8	GUSTAVO RODRIGUEZ DA SILVA	16/05/1996	21/11/2023	ATIVO
9	JOÃO PAULO BUENO PEREIRA	22/11/1988	30/11/2023	ATIVO
10	JOSÉ LUIS ALVES	07/11/1963	30/10/2023	27/11/2023
11	JOSÉ RIBAMAR SILVA TELES	15/04/1978	27/10/2023	ATIVO
12	LOURIVAL CARLOS NOVAES	08/02/1962	01/12/2023	18/11/2023
13	LUCAS DE SANTANA CASAES	09/11/1993	11/09/2023	ATIVO



SOS CRISTÃO
PROGRAMA VOLTADO AO ACOLHIMENTO E REINserÇÃO SOCIAL
DE PESSOAS EM SITUAÇÃO DE VULNERABILIDADE SOCIAL
CNPJ:20.004.071/0001-70

14	LUCIANO SILVA SANTOS	21/06/1993	04/09/2023	ATIVO
15	MARCIO DIAS LADEIRA	08/10/1983	01/11/2023	16/11/2023
16	MARIO PEDROSO MODESTO	27/03/1981	30/11/2023	ATIVO
17	PEDRO MELLO DA COSTA	30/01/1996	21/08/2023	ATIVO
18	RICARDO HENRIQUE SILVA SANTOS	28/07/1994	03/08/2023	ATIVO
19	SABRINA FILOMENA RUFINO	07/09/1993	25/10/2023	ATIVO
20	STÉFANO DE SOUZA ALMEIDA SANTANA	09/02/1990	11/09/2023	ATIVO
21	TERESINHA APARECIDA BARBATTO	26/09/1959	26/08/2023	ATIVO
22	TIAGO CARLOS DE SOUZA	09/02/1985	01/09/2023	06/11/2023
23	VICENTE PEREIRA DOS SANTOS NETO	04/03/1968	01/08//2023	ATIVO
24	VINICIUS DE LIMA	02/11/1997	30/11/2023	ATIVO
25	WALDIR DE MATOS SANTOS	30/11/1966	22/08/2023	ATIVO

REFERENCIADOS EM DEZEMBRO:

Nº	Nome	Data de Nascimento	Data de Chegada	Situação / Desligamento
1	ADRIELI GONÇALVES SANTOS	16/09/1990	10/12/2023	11/12/2023
2	ALESSANDRO PEREIRA DE ARAUJO	20/06/1984	29/11/2023	ATIVO
3	ALEX GARCIA RODRIGO	27/01/1996	21/08/2023	26/12/2023
4	ALEX SANDRO PRISCO	23/09/1985	26/12/2023	ATIVO
5	AZOR INACIO DE LEMOS	30/07/1980	24/11/2023	ATIVO
6	BRUNO CONCEIÇÃO DOS ANJOS	05/05/1996	25/10/2023	ATIVO
7	DANIELE CRISTINA LOURIVAL	07/05/1984	25/12/2023	ATIVO
8	DIEGO TAVARES DE PAIVA	13/03/1989	21/12/2023	ATIVO



SOS CRISTÃO
PROGRAMA VOLTADO AO ACOLHIMENTO E REINSERÇÃO SOCIAL
DE PESSOAS EM SITUAÇÃO DE VULNERABILIDADE SOCIAL
CNPJ:20.004.071/0001-70

9	GUSTAVO RODRIGUEZ DA SILVA	16/05/1996	21/11/2023	ATIVO
10	JOÃO BATISTA DE JESUS	24/06/1975	15/12/2023	26/12/2023
11	JOÃO PAULO BUENO PEREIRA	22/11/1988	30/11/2023	16/12/2023
12	JONY DA SILVA ARAUJO	11/8/1988	20/12/2023	ATIVO
13	JOSÉ CARLOS RODRIGUES		19/12/2023	19/12/2023
14	JOSÉ RIBAMAR SILVA TELES	15/04/1978	27/10/2023	ATIVO
15	KENNEDY GONÇALVES FARIA	28/04/1975	08/12/2023	26/12/2023
16	LOURIVAL CARLOS NOVAES	08/02/1962	01/12/2023	07/12/2023
17	LUCAS DE SANTANA CASAES	09/11/1993	11/09/2023	ATIVO
18	LUCIANO SILVA SANTOS	21/06/1993	04/09/2023	ATIVO
19	MARCELO BARBOSA FARIA	20/02/1999	14/12/2023	16/12/2023
20	MARIO PEDROSO MODESTO	27/03/1981	30/11/2023	01/12/2023
21	MAURO SERGIO BRAGA	15/10/1983	01/12/2023	16/12/2023
22	NICOLAS GONÇALVES SANTOS	11/11/2020	10/12/2023	11/12/2023
23	PEDRO MELLO DA COSTA	30/01/1996	21/08/2023	13/12/2023
24	PEDRO MELLO DA COSTA	30/01/1996	21/12/2023	ATIVO
25	RAIMUNDO BORGES VIEIRA	31/12/1962	15/12/2023	ATIVO
26	RICARDO HENRIQUE SILVA SANTOS	28/07/1994	03/08/2023	ATIVO
27	SABRINA FILOMENA RUFINO	07/09/1993	25/10/2023	ATIVO
28	STÉFANO DE SOUZA ALMEIDA SANTANA	09/02/1990	11/09/2023	16/12/2023
29	TERESINHA APARECIDA BARBATO	26/09/1959	26/08/2023	ATIVO
30	VICENTE PEREIRA DOS SANTOS NETO	04/03/1968	01/08//2023	ATIVO
31	VINICIUS DE LIMA	02/11/1997	30/11/2023	16/12/2023
32	WALDIR DE MATOS SANTOS	30/11/1966	22/08/2023	ATIVO



SOS CRISTÃO
PROGRAMA VOLTADO AO ACOLHIMENTO E REINSERÇÃO SOCIAL
DE PESSOAS EM SITUAÇÃO DE VULNERABILIDADE SOCIAL
CNPJ:20.004.071/0001-70

- O fortalecimento da discussão em rede, através de contatos remotos e reuniões presenciais;
- Contribuição dos acolhidos para manutenção dos espaços de acolhimento;
- Contribuição dos educadores em auxiliar os acolhidos na manutenção e conservação do abrigo;
- Orientação dos técnicos aos educadores diariamente;
- Trabalho e articulação com a equipe Gestora de RH para aperfeiçoamento do trabalho, orientações e supervisões, que ocorrem diariamente de forma presencial ou online;
- A psicóloga Adrielle permanece realizando atendimento clínico com os assistidos com periodicidade semanal, dedicando 30 minutos para cada atendimento;
- Supervisão constante e plantões sempre que necessário para os assuntos técnicos e de RH realizado pela Gestão de RH;
- Capacitação e integração da nova equipe de Educadores e Ajudante Geral realizada pela Gestora de RH;
- Participação da equipe técnica nos conselhos do município – CMAS, CMDPI, Comissão para o Plano Municipal de Educação Permanente da equipe SUAS;
- Envolvimento dos acolhidos nas atividades propostas pela equipe técnica;
- Orientação da nutricionista quanto ao manuseio dos alimentos, higiene e conservação dos mesmos;
- Doações de tinta para manutenção do espaço físico da instituição;
- Doação de pastel para a feira de troca;
- Doações de refrigerante, salgadinhos e bolo para festa de aniversário do mês;
- Oferta de espaço para duas estudantes de psicologia realizarem estágios em Psicologia Social e Organizacional. A participação e observações realizadas pelas estagiárias no mês de outubro foi relevante para verificação de pontos de melhorias e criação de projetos dentro abrigo.
- Participação do advogado Amaury Piccolo dando plantão no abrigo para atendimento aos acolhidos em suas demandas pessoais.
- Manutenção da parceria com o vereador Giba e Shopping Alegria para inserção dos acolhidos em atividade laboral eventual remunerada;
- Parceria com a escola Grau Tecnico para estagio de enfermagem, disponibilizando professor e estudante para orientar e auxiliar os acolhidos;
- Parceiros doando presentes para atender as cartinhas de Natal escrita pelos acolhidos;
- Participação da rede e de parceiros na confraternização de final de ano;
- Iniciativa dos acolhidos em organizar um churrasco de Natal;
- Michelin doador de uvas para o Natal.

11- FRAGILIDADES:

- Conflitos nas relações pessoais entre acolhidos;
- Fase de adaptação dos novos Educadores contratados;
- A necessidade de doações para itens de utilização diária, como: celular, eletrodomésticos entre outros.

12- INDICADORES DE AVALIAÇÃO E MONITORAMENTO:

OBJETIVOS ESPECÍFICOS	AÇÕES	INDICADORES DE AFERIMENTO DAS METAS	METAS QUANTITATIVAS E MENSURÁVEIS A SEREM ATINGIDAS
-----------------------	-------	-------------------------------------	---



SOS CRISTÃO
PROGRAMA VOLTADO AO ACOLHIMENTO E REINSERÇÃO SOCIAL
DE PESSOAS EM SITUAÇÃO DE VULNERABILIDADE SOCIAL
CNPJ:20.004.071/0001-70

1. Oferecer acolhimento provisório a pessoa em situação de rua e desabrigo, por abandono, migração e ausência de Moradia	Escuta, entrega de kits, atendimento individual	- Nº de acolhidos mensais; - Nº de entrega de Kits; - Nº de atendimentos individuais; - Relatório mensal; - Prontuário; - PIA.	100 % dos acolhidos encaminhados, com local adequado para dormir e conviver, atendimento individual com kit de higiene
<p>RESULTADO: 100% dos acolhidos tiveram local adequado para dormir e conviver, atendimento individual com kit de higiene.</p> <ul style="list-style-type: none">• 243 pessoas atendidas nos meses de julho, agosto, setembro, outubro, novembro e dezembro dentro do espaço em condições dignas;• Entrega de 558 KITS;• Realização de 1251 atendimentos individuais;• Atualização de 1161 registros em prontuários;• Evolução de 243 Prontuários e PIAS no período citado acima;• Registros realizados devidamente no relatório mensal, itens 3.1 e 9.			
2. Construir o processo de saídas das ruas, respeitando a situação da população atendida;	Atendimentos individuais, atendimentos em grupo, construção do PIA	- Nº de acolhidos mensais; - Nº de entrega de Kits; - Nº de atendimentos individuais; - Relatório mensal; - Prontuário; - PIA.	100% dos acolhidos encaminhados, acolhidos no espaço do serviço de acolhimento
<p>RESULTADO: 100% dos acolhidos encaminhados construíram no abrigo o processo de saídas das ruas, respeitando a situação da população atendida.</p> <ul style="list-style-type: none">• 243 pessoas atendidas nos meses de julho, agosto, setembro, outubro, novembro e dezembro dentro do espaço em condições dignas;• Entrega de 558 KITS;• Realização de 1251 atendimentos individuais;• Atualização de 1161 registros em prontuários;• Evolução de 243 Prontuários e PIAS no período citado acima;• Registros realizados devidamente no relatório mensal, itens 3.1 e 9.			
3. Contribuir para restaurar e preservar a integridade, a autonomia e o protagonismo da pessoa em situação de rua;	Atendimento individual, escuta, construção do PIA, assembleias semanais com os acolhidos.	- Nº de acolhidos mensais; - Nº de entrega de Kits; - Nº de atendimentos individuais; - Relatório mensal; - Prontuário; - PIA.	100% dos acolhidos participativos nas atividades



SOS CRISTÃO
PROGRAMA VOLTADO AO ACOLHIMENTO E REINserÇÃO SOCIAL
DE PESSOAS EM SITUAÇÃO DE VULNERABILIDADE SOCIAL
CNPJ:20.004.071/0001-70

RESULTADO: 100% da meta atingida

- 243 pessoas atendidas nos meses de julho, agosto, setembro, outubro, novembro e dezembro dentro do espaço em condições dignas;
- Entrega de 558 KITS;
- Realização de 1251 atendimentos individuais;
- Atualização de 1161 registros em prontuários;
- Evolução de 243 Prontuários e PIAS no período citado acima;
- Registros realizados devidamente no relatório mensal, itens 3.1 e 9.
- Realização de 21 assembleias no meses citados acima.
- Realização de 01 reunião como conselho fiscal de acolhidos no mês de novembro.

As assembleias são sempre uma forma de dar voz aos acolhidos para que exercitem no grupo maneiras de se comportar em sociedade, sabendo respeitar a opinião do outro e lidando com seus sentimentos quando ouvem opiniões diferentes e críticas sobre sua pessoa. O Conselho Fiscal dos acolhidos além de dar voz dá poder de decisão sobre as ações que afetam diretamente seu dia a dia na instituição.





SOS CRISTÃO

PROGRAMA VOLTADO AO ACOLHIMENTO E REINserÇÃO SOCIAL
DE PESSOAS EM SITUAÇÃO DE VULNERABILIDADE SOCIAL
CNPJ:20.004.071/0001-70

4. Promover a (re)inserção familiar social, comunitária e familiar	Visitas aos familiares, Eventos, Oficinas, Almoços, oficinas com familiares;	- Registro fotográfico; - Relatório mensal; - Prontuário; - PIA	80% dos acolhidos encaminhados em contato com familiares, amigos, redes de apoio
--	--	--	--

RESULTADO: A totalidade dos acolhidos na rede social e comunitária alcançou a marca de 100%. Dentre esses, 13 acolhidos foram reintegrados à sociedade de maneira digna, obtendo residência, emprego e uma rede de apoio reconstruída, 03 acolhidos idosos foram encaminhados para ILPI, 01 família recambiada para a cidade de origem.

QTDD	NOME	FINALIZAÇÃO
1	REINALDO APARECIDO DA SILVA	TRABALHO E MORADIA
2	CARLOS ROBERTO LOPES	TRABALHO E MORADIA
3	ADRIANO ROGERIO SORIO	TRABALHO E MORADIA
4	WILSON LEME DE BARROS	ENCAMINHADO PARA ILPI
5	CLEE WED TARAT	TRABALHO E MORADIA
6	CLAUDIO VITORINO DOS SANTOS	TRABALHO E MORADIA
7	JOSILENE SANTOS DA SILVA	RETORNO PARA CASA
8	ALANA SALES BOAVENTURA	RECAMBIO PARA SERGIPE
9	WEDISON SALES BOAVENTURA	RECAMBIO PARA SERGIPE
10	LANA VIVIANE BOAVENTURA	RECAMBIO PARA SERGIPE
11	EDISON ROBERTO LEPORI	REINTEGRADO CASA DE FAMILIAR
12	ALEX GARCIA RODRIGO	REINTEGRADO CASA DE FAMILIAR
13	DJALMA ALVES VASCONCELOS	TRABALHO E MORADIA

- Inserção familiar, social e comunitária

- 1 acolhido encaminhado em parceria com o CREAS para sua família na cidade de Jundiá no mês de julho;
- Contato telefônico com familiares de 35 acolhidos;
- Foi disponibilizado telefone do abrigo para 51 acolhidos entrarem em contato com familiar;
- 47 acolhidos mantiveram contato com familiar próximo;
- 32 recusas de acolhidos de fazer contato com família;
- Tentativas de contato com familiar mal sucedidas para 21 acolhidos;
- 8 acolhidos receberam visitas de familiares;
- 20 acolhidos saíram para visitas familiares e amigos.
- 1 família (Pai, mãe e 1 criança de 3 anos) recambiada a cidade de origem Sergipe no mês de outubro.
- Participação de 01 idosas atividades promovidas pelo CCPI (17 e 31/10/2023);
- Participação de 12 acolhidos no café da manhã especial da Igreja Batista (10/12/23);
- Participação de 13 acolhidos no almoço de confraternização (19/12/23);
- Participação 48 vezes dos acolhidos em coleta de doações de frutas, verduras e legumes (2 coletas por semana - Frutão e Igreja Nossa Senhora da Piedade);
- Participação de 74 acolhidos na feira de trocas do mês;
- Participação de 85 acolhidos na festa de aniversariante do mensal;
- Participação de todos os presentes na casa nas reuniões do AA;
- Participação de 83 acolhidos nas reuniões da igreja evangélica;
- Participação de 18 acolhidos em atendimento Psicológico com Psicóloga Voluntária;
- Participação de 32 acolhidos nas atividades de Laborterapia na Horta do abrigo / manutenção / montagem de móveis.



SOS CRISTÃO
PROGRAMA VOLTADO AO ACOLHIMENTO E REINserÇÃO SOCIAL
DE PESSOAS EM SITUAÇÃO DE VULNERABILIDADE SOCIAL
CNPJ:20.004.071/0001-70





SOS CRISTÃO
PROGRAMA VOLTADO AO ACOLHIMENTO E REINserÇÃO SOCIAL
DE PESSOAS EM SITUAÇÃO DE VULNERABILIDADE SOCIAL
CNPJ:20.004.071/0001-70





SOS CRISTÃO
PROGRAMA VOLTADO AO ACOLHIMENTO
DE PESSOAS EM SITUAÇÃO DE VULNERABILIDADE
CNPJ:20.004.071/0001-90

SOCIAL
SOCIAL

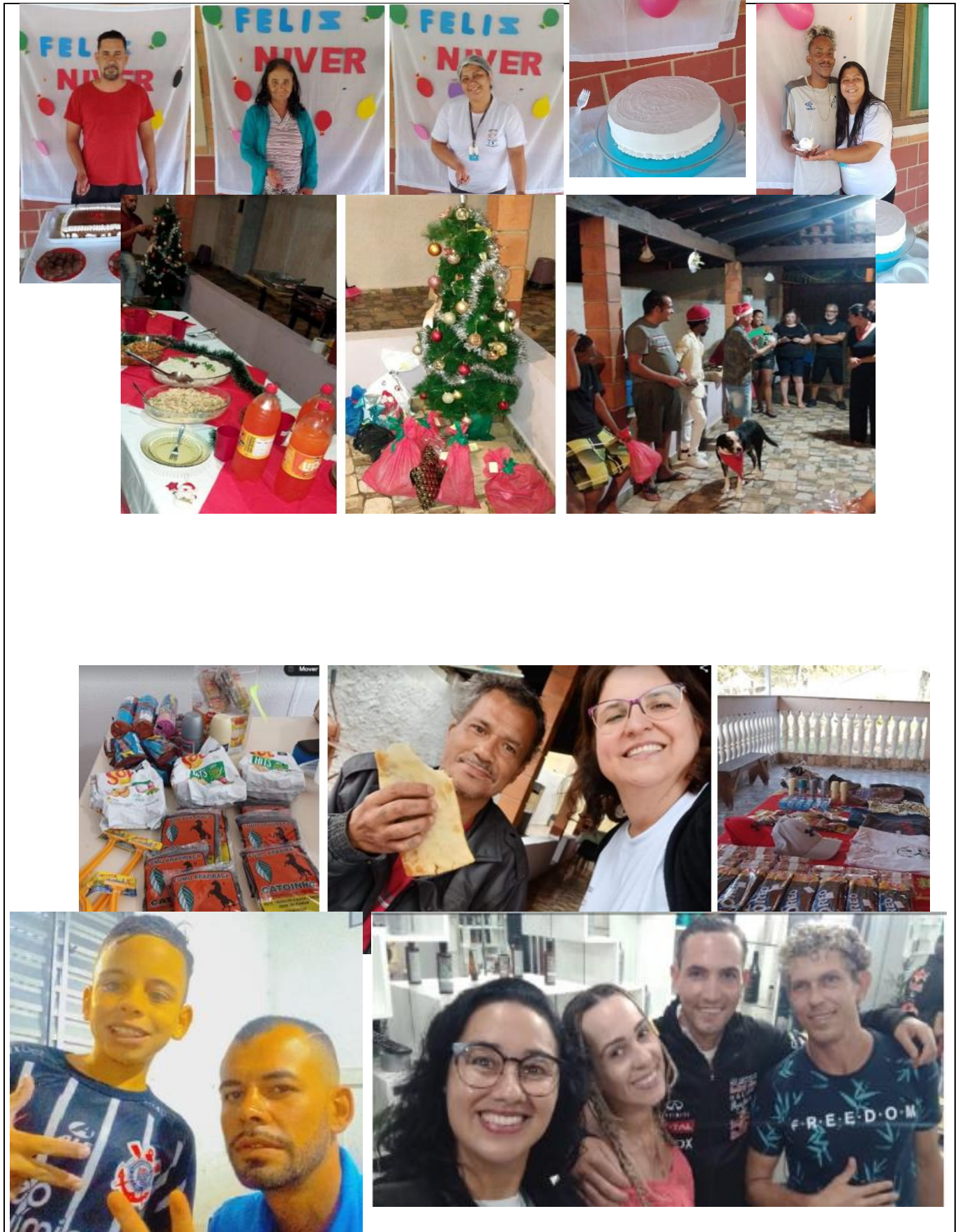



SOS CRISTÃO
PROGRAMA VOLTADO AO ACOLHIMENTO E REINserÇÃO SOCIAL
DE PESSOAS EM SITUAÇÃO DE VULNERABILIDADE SOCIAL
CNPJ:20.004.071/0001-70





SOS CRISTÃO
PROGRAMA VOLTADO AO ACOLHIMENTO E REINserÇÃO SOCIAL
DE PESSOAS EM SITUAÇÃO DE VULNERABILIDADE SOCIAL
CNPJ:20.004.071/0001-70





SOS CRISTÃO

PROGRAMA VOLTADO AO ACOLHIMENTO E REINserÇÃO SOCIAL
DE PESSOAS EM SITUAÇÃO DE VULNERABILIDADE SOCIAL
CNPJ:20.004.071/0001-70

5. Planejar, promover ou participar da execução de ações que visem o acesso dos usuários a convivência Comunitária	Contato com a rede para aquisição de programação, comemoração de aniversário e outros eventos sociais;	- Registro fotográfico; - Relatório mensal; - Prontuário; - PIA	50% dos acolhidos encaminhados participando das atividades propostas que favorecem a convivência comunitária
--	--	--	--

RESULTADO: 100% dos acolhidos encaminhados participando das atividades propostas que favorecem a convivência comunitária

- Inserção social e comunitária:

- Participação de 01 idosa nas atividades promovidas pelo CCPI (17 e 31/10/2023);
- Participação de 12 acolhidos no café da manhã especial da Igreja Batista (10/12/23);
- Participação de 13 acolhidos no almoço de confraternização (19/12/23);
- Participação 48 vezes dos acolhidos em coleta de doações de frutas, verduras e legumes (2 coletas por semana - Frutão e Igreja Nossa Senhora da Piedade);
- Participação de 74 acolhidos na feira de trocas do mês;
- Participação de 85 acolhidos na festa de aniversariante do mensal;
- Participação de todos os presentes na casa nas reuniões do AA;
- Participação de 83 acolhidos nas reuniões da igreja evangélica;
- Participação de 18 acolhidos em atendimento Psicológico com Psicóloga Voluntária;
- Participação de 32 acolhidos nas atividades de Laborterapia na Horta do abrigo / manutenção / montagem de móveis.



SOS CRISTÃO
PROGRAMA VOLTADO AO ACOLHIMENTO E REINserÇÃO SOCIAL
DE PESSOAS EM SITUAÇÃO DE VULNERABILIDADE SOCIAL
CNPJ:20.004.071/0001-70





SOS CRISTÃO
PROGRAMA VOLTADO AO ACOLHIMENTO E REINserÇÃO SOCIAL
DE PESSOAS EM SITUAÇÃO DE VULNERABILIDADE SOCIAL
CNPJ:20.004.071/0001-70





SOS CRISTÃO
PROGRAMA VOLTADO AO ACOLHIMENTO E REINserÇÃO SOCIAL
DE PESSOAS EM SITUAÇÃO DE VULNERABILIDADE SOCIAL
CNPJ:20.004.071/0001-70





SOS CRISTÃO
PROGRAMA VOLTADO AO ACOLHIMENTO E REINserÇÃO SOCIAL
DE PESSOAS EM SITUAÇÃO DE VULNERABILIDADE SOCIAL
CNPJ:20.004.071/0001-70





SOS CRISTÃO

PROGRAMA VOLTADO AO ACOLHIMENTO E REINSERÇÃO SOCIAL
DE PESSOAS EM SITUAÇÃO DE VULNERABILIDADE SOCIAL
CNPJ:20.004.071/0001-70

<p>6. Promover o acesso da população em situação de rua aos serviços, programas, projetos e benefícios socioassistenciais.</p>	<p>Providenciar a documentação necessária, através de agendamentos, acompanhando o mesmo quando necessário nos locais agendados; Agendamento e encaminhamentos à rede do SUAS para inclusão em programas de transferências de rendas, geração de renda, inclusão produtiva, Reuniões sistematizadas entre a rede de serviços e apoio; organizar e padronizar instrumentas e registros internos</p>	<p>- Nº de acolhidos mensais; - Nº de atendimentos individuais; - Relatório mensal; - Prontuário; - PIA</p>	<p>100% dos acolhidos com documentação e inseridos em programas de transferência ou geração de renda</p>
--	--	---	--

RESULTADO: 100% dos acolhidos tiveram toda a sua documentação providenciada (Cad Único, RG, CPF, PIS, NIS, Título Eleitor, CTPS Digital, Reservista, certidão de nascimento/casamento) e inseridos em programas de transferência ou geração de renda (Bolsa Família, BPC, Aposentadoria, trabalho formal e informal).

- No serviço de acolhimento, todos os acolhidos passaram por entrevista de triagem e são acompanhados semanalmente para avaliar e repactuar a evolução do Plano Individual de Atendimento (PIA).
- Quanto à documentação, temos o seguinte panorama:
 - 74 acolhidos estão com os documentos necessários já providenciados;
 - 21 acolhidos estão com agendamento no Poupa Tempo para 2ª via de RG com inclusão de CPF, PIS, NIS, Título Eleitor, no documento;
 - 13 acolhidos recém admitidos com cadastro realizado no Cad Único;
 - 16 acolhidos encaminhados para atualização do Cad Único/Bolsa Família;
 - 27 acolhidos com Título Eleitor regularizado;
 - 24 acolhidos com recuperação de CTPS Digital realizado com sucesso;
 - 13 acolhido com 1ª via de RG realizada e entregue;
 - 16 acolhidos com 2ª via de reservista providenciada.
 - 13 acolhidos com 2ª via de certidão de nascimento/casamento realizada e entregue.
- No que diz respeito a programa de transferência de renda temos:
 - 01 acolhido recebendo aposentadoria;
 - 02 acolhidos recebendo BPC;
 - 72 acolhidos recebendo Bolsa Família;
 - 15 acolhidos com cadastro realizado no Cad Único aguardando aprovação de liberação de benefício;
 - 56 acolhidos com apoio para manutenção de emprego/renda informal;
 - 63 acolhidos em processo de inserção ao mercado de trabalho (confeção de currículos, encaminhamentos para entrevistas, comunicados sobre vagas de emprego, contatos com Várzea Inlui).



SOS CRISTÃO

PROGRAMA VOLTADO AO ACOLHIMENTO E REINSERÇÃO SOCIAL
DE PESSOAS EM SITUAÇÃO DE VULNERABILIDADE SOCIAL
CNPJ:20.004.071/0001-70

7. Promover o acesso da população em situação de rua aos serviços das demais políticas pública setorial e ao órgão do Sistema de Garantia de direitos.	Agendamento e encaminhamentos a demais políticas pública para inclusão em programas habitacional, geração de renda, inclusão produtiva e saúde preventiva; Reuniões sistematizadas entre a rede de serviços e apoio; organizar e padronizar instrumentos e registros Internos	- Nº de acolhidos mensais; - Nº de atendimentos individuais; - Relatório mensal; - Prontuário; - PIA	100% dos acolhidos encaminhados e cadastrados nas políticas públicas de garantia de direitos
<p>RESULTADO: 100% dos acolhidos tiveram acesso a serviços de políticas públicas e demais órgãos da garantia de direitos</p> <ul style="list-style-type: none">No que diz respeito a programa de transferência de renda temos:<ul style="list-style-type: none">- 01 acolhido recebendo aposentadoria;- 02 acolhidos recebendo BPC;- 72 acolhidos recebendo Bolsa Família;- 15 acolhidos com cadastro realizado no Cad Único aguardando aprovação de liberação de benefício;- 56 acolhidos com apoio para manutenção de emprego/renda informal;- 63 acolhidos em processo de inserção ao mercado de trabalho (confeção de currículos, encaminhamentos para entrevistas, comunicados sobre vagas de emprego, contatos com Várzea Includi)Utilização do sistema de saúde conforme necessidade:<ul style="list-style-type: none">- Retirada de medicamento gratuito na rede para 80 acolhidos;- Consultas agendadas e realizadas para 43 acolhidos em UBS;- 32 acolhidos encaminhados para atendimento na UPA;- 32 encaminhamentos para CTA.			
8. Promover o acesso a programações culturais, de lazer, de esporte e ocupacionais, internas e externas, relacionando-as a interesses, vivências, desejos e possibilidades do público;	Realizar passeios com os acolhidos nas programações culturais do município ou em outra região; Promover Cinema Interno; levar os acolhidos ao cinema ou local escolhido por eles e inserir os acolhidos nas atividades, cursos e oficinas oferecidos pela rede.	- Nº de acolhidos mensais; - Nº de atendimentos individuais; - Relatório mensal; - Prontuário; - PIA	70% dos acolhidos participativos em atividades propostas internas ou externas de lazer e outras
<p>RESULTADO: 100% participaram em atividades propostas internas ou externas de lazer, culturais, de geração de renda entre outras atividades</p> <p>Promoção do Cinema Interno:</p> <ul style="list-style-type: none">Sessões de cinema: No intuito de promover o aproveitamento do tempo com qualidade, oferecer alternativas de entretenimento e enriquecimento cultural, e estimular reflexões e aprendizados, realizamos 15 sessões de cinema direcionadas no abrigo, com uma média de 87 participações.			



SOS CRISTÃO
PROGRAMA VOLTADO AO ACOLHIMENTO E REINserÇÃO SOCIAL
DE PESSOAS EM SITUAÇÃO DE VULNERABILIDADE SOCIAL
CNPJ:20.004.071/0001-70

Impacto nas Reflexões e Aprendizados:

As sessões de cinema mostraram-se eficazes na promoção de reflexões e aprendizados significativos. Os acolhidos demonstraram interesse ativo durante as discussões após a exibição dos filmes. Muitos compartilharam experiências pessoais relacionadas aos temas abordados, o que permitiu uma maior compreensão mútua entre eles e com os voluntários presentes. Além disso, os filmes serviram como uma forma de escapismo e entretenimento, proporcionando momentos de descontração e lazer para os acolhidos. A participação ativa nas sessões também demonstrou o desejo dos acolhidos em aproveitar as oportunidades oferecidas pelo abrigo para enriquecer sua bagagem cultural e pessoal.

Cinema Shopping Alegria (Várzea Paulista):

- Em 15/12, em parceria com a Administração do Shopping Alegria, foi fornecido de maneira gratuita bilhetes para o cinema com direito a pipoca e refrigerante, para os acolhidos que manifestassem o desejo de assistir a um filme. Participaram 03 acolhidos nesta atividade

Impactos e reflexões:

A atividade proporcionou uma experiência diferente, inusitada, para uma das acolhidas muito significativa pois, a acolhida nunca havia ido a um cinema antes. Poder falar sobre o tema do filme foi muito importante, oportunidade para resgatarmos a magia que também há na vida, sim, existem muitos obstáculos, mas, também existem muitas maneiras de transpor estes obstáculos, se usarmos a nosso favor, nossa imaginação, nossa criatividade e nos cercamos de pessoas que possuem o mesmo desejo ou que estejam no mesmo caminho em busca de sentidos mais significativos. Por outro lado, o fato de sair do ambiente do abrigo, estar inserido em outra atmosfera, dá a possibilidade de que percebam que o mundo e tudo o que há nele, fazem parte de tudo o que eles têm o direito. Esta atividade possibilitou a socialização, possibilitou que os acolhidos experimentassem visualmente, sensorialmente, de maneira auditiva e com o paladar, uma realidade diferente, a qual podem ter a disposição segundo seus objetivos e atitudes.

Manutenção e ampliação da biblioteca:

- Espaço para disponibilização de livros iniciado em setembro: a criação desse espaço foi feita com o intuito de fomentar o hábito da leitura, contribuir para o desenvolvimento pessoal e profissional, promover o aproveitamento do tempo com maior qualidade, formação cultural e educacional dos acolhidos. A definição do local onde os livros são disponibilizados foi feita pensando em deixá-los à vontade para escolher o que desejam ler e também favorecendo um controle técnico da utilização dos livros. O local escolhido foi a sala de atendimento, já que eles são atendidos semanalmente nesta sala podendo despertar o interesse em fazer uso do acervo oferecido, no entanto, o empréstimo dos livros é livre de acordo com o desejo dos usuários. Quanto ao acervo está sendo construído com o recebimento de doações da comunidade e funcionários da SOS, abrangendo temas como romances, religiosos e até mesmo didáticos. A criação da biblioteca significa um grande valor tanto para os acolhidos, quanto aos funcionários que também poderão fazer uso.

Impactos:

Quando falamos em livros, estamos falando em uma ferramenta de informação e transformação que deve estar presente e ao alcance de todas as pessoas. Na sociedade contemporânea é fundamental a habilidade da LEITURA, pois desenvolve a comunicação que é empregada por nós a todo momento. Ao possibilitar aos acolhidos o acesso a essa ferramenta, estamos possibilitando a aquisição de maior conhecimento, crescimento intelectual, cultural e emocional.



SOS CRISTÃO
PROGRAMA VOLTADO AO ACOLHIMENTO E REINSERÇÃO SOCIAL
DE PESSOAS EM SITUAÇÃO DE VULNERABILIDADE SOCIAL
CNPJ:20.004.071/0001-70





SOS CRISTÃO
PROGRAMA VOLTADO AO ACOLHIMENTO E REINserÇÃO SOCIAL
DE PESSOAS EM SITUAÇÃO DE VULNERABILIDADE SOCIAL
CNPJ:20.004.071/0001-70





SOS CRISTÃO
 PROGRAMA VOLTADO AO ACOLHIMENTO E REINserÇÃO SOCIAL
 DE PESSOAS EM SITUAÇÃO DE VULNERABILIDADE SOCIAL
 CNPJ:20.004.071/0001-70



<p>9. Identificar situações de violência e suas causas e produzir dados para o sistema de vigilância socioassistencial</p>	<p>Levantamento de dados e Atendimento Individual</p>	<p>- Nº de atendimentos individuais; - Relatório mensal; - Prontuário; - PIA</p>	<p>De acordo com a demanda</p>
--	---	---	--------------------------------

RESULTADO: 100% dos acolhidos foram atendidos por técnico em diversos momentos ao longo do processo, tiveram garantido alimentação de qualidade e em quantidade suficiente, garantia de documentação, de local adequado e digno para dormir, encaminhamentos e atendimentos garantidos na rede de saúde, sus e demais políticas públicas e setoriais.

- Realização de 1254 atendimentos individuais no total;
- Atualização de 1161 registros em prontuários;
- Evolução de 243 Prontuários e PIAS no mês;
- Atendimento jurídico de 04 acolhidos;
- Utilização do sistema de saúde conforme necessidade:
 - Retirada de medicamento gratuito na rede para 80 acolhidos;
 - Consultas agendadas e realizadas para 43 acolhidos em UBS;
 - 32 acolhidos encaminhados para atendimento na UPA;
 - 32 encaminhamentos para CTA.



SOS CRISTÃO
PROGRAMA VOLTADO AO ACOLHIMENTO E REINSERÇÃO SOCIAL
DE PESSOAS EM SITUAÇÃO DE VULNERABILIDADE SOCIAL
CNPJ:20.004.071/0001-70

- Quanto à documentação, temos o seguinte panorama:
 - 74 acolhidos estão com os documentos necessários já providenciados;
 - 21 acolhidos estão com agendamento no Poupa Tempo para 2ª via de RG com inclusão de CPF, PIS, NIS, Título Eleitor, no documento;
 - 13 acolhidos recém admitidos com cadastro realizado no Cad Único;
 - 16 acolhidos encaminhados para atualização do Cad Único/Bolsa Família;
 - 27 acolhidos com Título Eleitor regularizado;
 - 24 acolhidos com recuperação de CTPS Digital realizado com sucesso;
 - 13 acolhido com 1ª via de RG realizada e entregue;
 - 16 acolhidos com 2ª via de reservista providenciada.
 - 13 acolhidos com 2ª via de certidão de nascimento/casamento realizada e entregue.

- Como forma de contribuir para um acolhimento seguro e que minimize a violência aos direitos básicos, o abrigo serviu um total de 15.966 refeições (café da manhã, almoço, café da tarde, jantar e ceia). Para isto contamos com produtos da nossa horta e doações de pães, legumes, frutas, alimentos não perecíveis, entre outros;
 - Alimentação Adequada: No abrigo, são oferecidas refeições balanceadas e nutritivas. Isso representa uma melhora substancial em relação à incerteza da obtenção de alimentos na rua, onde a qualidade e a regularidade das refeições são frequentemente comprometidas.

- Conforme os registros, as situações de violência encontradas e tratadas no mês de dezembro, dizem respeito a não acesso à saúde e condições para higiene pessoal, não acesso a programas de transferência de renda, perdas de documentos, falta de oportunidade de trabalho, problemas com dependência química, falta de moradia digna. A tratativa desses dados também pode ser observada nos indicadores 4, 5, 6 e 7.
 - Direito à Moradia Digna: No abrigo, o acolhido tem acesso a um espaço seguro, limpo e adequado para dormir. Isso contrasta drasticamente com a incerteza e precariedade da vida nas ruas, onde a exposição às intempéries e a falta de privacidade são comuns.
 - Higiene Pessoal: No abrigo, o acolhido tem a oportunidade de realizar sua higiene pessoal de maneira regular. Ter acesso a chuveiros, banheiros limpos e produtos de higiene básica é crucial para preservar a saúde e a dignidade.
 - Acesso a Serviços de Saúde: Estar no abrigo facilita o acesso a cuidados de saúde básicos e serviços médicos, o que é muitas vezes dificultado quando se está na rua. Isso inclui atendimento para problemas de saúde física, mental e até mesmo orientação sobre vícios.
 - Segurança e Proteção: No abrigo, o acolhido está em um ambiente mais seguro, com menor exposição a riscos como violência, exploração e abuso, que são lamentavelmente comuns nas ruas.
 - Acesso a Programas Sociais e de Reinserção: Abrigos muitas vezes oferecem programas de capacitação, treinamento profissional e assistência para a reintegração social. Isso ajuda o acolhido a recuperar sua independência e autoestima, proporcionando um caminho para uma vida mais estável e produtiva.



SOS CRISTÃO
PROGRAMA VOLTADO AO ACOLHIMENTO E REINSERÇÃO SOCIAL
DE PESSOAS EM SITUAÇÃO DE VULNERABILIDADE SOCIAL
CNPJ:20.004.071/0001-70



Divisão de hortã da Caritas Cristo, Rio Acima, Aracaju



SOS CRISTÃO
PROGRAMA VOLTADO AO ACOLHIMENTO E REINSERÇÃO SOCIAL
DE PESSOAS EM SITUAÇÃO DE VULNERABILIDADE SOCIAL
CNPJ:20.004.071/0001-70





SOS CRISTÃO

PROGRAMA VOLTADO AO ACOLHIMENTO E REINSERÇÃO SOCIAL
DE PESSOAS EM SITUAÇÃO DE VULNERABILIDADE SOCIAL
CNPJ:20.004.071/0001-70

10. Contribuir para a prevenção do agravamento de situações de negligência, violência e ruptura de vínculos.	Promover momentos de convívio para criar vínculos entre os usuários como: Campeonatos internos, Cinema coletivo, jogos e recreação; Grupos temáticos; desenvolver assembleias e oficinas de apropriação do espaço de convivência; Festas dos aniversariantes do Mês - Equipe e assistidos	- Nº de acolhidos mensais; - Nº de atendimentos individuais; - Relatório mensal; - Prontuário; - PIA	70% dos acolhidos participativos e autônomos nas decisões de vida diária
--	---	--	--

RESULTADO: 100% dos acolhidos tiveram acesso e foram participativos e autônomos nas atividades, garantindo a prevenção do agravamento de situações de negligência, violência e ruptura de vínculos.

- Tardes reservadas para a prática de jogos entre os acolhidos (cartas e dominó). Estes momentos são dedicados à recreação, interação, passatempo e também uma forma de lazer. Sempre participam os que estão presentes na casa e gostam da prática;
- Realização da Festa dos Aniversariantes do mês com 67 participações de acolhidos presentes no dia em que foi realizado o evento, sempre no último dia do mês;
- Realização de 15 sessões de cinema;
- Realização de 21 assembleias no ano;
- Realização de 01 reunião como conselho fiscal de acolhidos no mês de novembro.

As assembleias são sempre uma forma de dar voz aos acolhidos para que exercitem no grupo maneiras de se comportar em sociedade, sabendo respeitar a opinião do outro e lidando com seus sentimentos quando ouvem opiniões diferentes e críticas sobre sua pessoa. O Conselho Fiscal dos acolhidos além de dar voz dá poder de decisão sobre as ações que afetam diretamente seu dia a dia na instituição.

Promoção do Cinema Interno:

- Sessões de cinema: No intuito de promover o aproveitamento do tempo com qualidade, oferecer alternativas de entretenimento e enriquecimento cultural, e estimular reflexões e aprendizados, realizamos 15 sessões de cinema direcionadas no abrigo, com uma média de 87 participações.

Impacto nas Reflexões e Aprendizados:

As sessões de cinema mostraram-se eficazes na promoção de reflexões e aprendizados significativos. Os acolhidos demonstraram interesse ativo durante as discussões após a exibição dos filmes. Muitos compartilharam experiências pessoais relacionadas aos temas abordados, o que permitiu uma maior compreensão mútua entre eles e com os voluntários presentes. Além disso, os filmes serviram como uma forma de escapismo e entretenimento, proporcionando momentos de descontração e lazer para os acolhidos. A participação ativa nas sessões também demonstrou o desejo dos acolhidos em aproveitar as oportunidades oferecidas pelo abrigo para enriquecer sua bagagem cultural e pessoal.



SOS CRISTÃO
PROGRAMA VOLTADO AO ACOLHIMENTO E REINSERÇÃO SOCIAL
DE PESSOAS EM SITUAÇÃO DE VULNERABILIDADE SOCIAL
CNPJ:20.004.071/0001-70

Cinema Shopping Alegria (Várzea Paulista):

Em 15/12, em parceria com a Administração do Shopping Alegria, foi fornecido de maneira gratuita bilhetes para o cinema com direito a pipoca e refrigerante, para os acolhidos que manifestassem o desejo de assistir a um filme. Participaram 03 acolhidos nesta atividade

Impactos e reflexões:

A atividade proporcionou uma experiência diferente, inusitada, para uma das acolhidas muito significativa pois, a acolhida nunca havia ido a um cinema antes. Poder falar sobre o tema do filme foi muito importante, oportunidade para resgatarem a magia que também há na vida, sim, existem muitos obstáculos, mas, também existem muitas maneiras de transpor estes obstáculos, se usarmos a nosso favor, nossa imaginação, nossa criatividade e nos cercamos de pessoas que possuem o mesmo desejo ou que estejam no mesmo caminho em busca de sentidos mais significativos. Por outro lado, o fato de sair do ambiente do abrigo, estar inserido em outra atmosfera, dá a possibilidade de que percebam que o mundo e tudo o que há nele, fazem parte de tudo o que eles têm o direito. Esta atividade possibilitou a socialização, possibilitou que os acolhidos experimentassem visualmente, sensorialmente, de maneira auditiva e com o paladar, uma realidade diferente, a qual podem ter a disposição segundo seus objetivos e atitudes.

Manutenção e ampliação da biblioteca:

Espaço para disponibilização de livros iniciado em setembro: a criação desse espaço foi feita com o intuito de fomentar o hábito da leitura, contribuir para o desenvolvimento pessoal e profissional, promover o aproveitamento do tempo com maior qualidade, formação cultural e educacional dos acolhidos. A definição do local onde os livros são disponibilizados foi feita pensando em deixá-los à vontade para escolher o que desejam ler e também favorecendo um controle técnico da utilização dos livros. O local escolhido foi a sala de atendimento, já que eles são atendidos semanalmente nesta sala podendo despertar o interesse em fazer uso do acervo oferecido, no entanto, o empréstimo dos livros é livre de acordo com o desejo dos usuários. Quanto ao acervo está sendo construído com o recebimento de doações da comunidade e funcionários da SOS, abrangendo temas como romances, religiosos e até mesmo didáticos. A criação da biblioteca significa um grande valor tanto para os acolhidos, quanto aos funcionários que também poderão fazer uso.

Impactos:

Quando falamos em livros, estamos falando em uma ferramenta de informação e transformação que deve estar presente e ao alcance de todas as pessoas. Na sociedade contemporânea é fundamental a habilidade da LEITURA, pois desenvolve a comunicação que é empregada por nós a todo momento. Ao possibilitar aos acolhidos o acesso a essa ferramenta, estamos possibilitando a aquisição de maior conhecimento, crescimento intelectual, cultural e emocional.



SOS CRISTÃO
PROGRAMA VOLTADO AO ACOLHIMENTO E REINserÇÃO SOCIAL
DE PESSOAS EM SITUAÇÃO DE VULNERABILIDADE SOCIAL
CNPJ:20.004.071/0001-70





SOS CRISTÃO
PROGRAMA VOLTADO AO ACOLHIMENTO E REINserÇÃO SOCIAL
DE PESSOAS EM SITUAÇÃO DE VULNERABILIDADE SOCIAL
CNPJ:20.004.071/0001-70





SOS CRISTÃO
PROGRAMA VOLTADO AO ACOLHIMENTO E REINSERÇÃO SOCIAL
DE PESSOAS EM SITUAÇÃO DE VULNERABILIDADE SOCIAL
CNPJ:20.004.071/0001-70

11. Oferecer aos usuários condições para que desenvolvam independência e o autocuidado;	Realizar grupos/oficinas para desenvolver o autocuidado e a do espaço bem como com seus itens pessoais.	- Nº de acolhidos mensais; - Nº de atendimentos individuais; - Relatório mensal; - Prontuário; - PIA	80% dos acolhidos cuidando de seus pertences, espaço de acolhimento e organização de vida
---	---	--	---

RESULTADO: 100% dos acolhidos tiveram acesso e foram ativos no processo de atividades que desenvolvem a independência e o auto cuidado, cuidando de seus pertences, do espaço de acolhimento e da organização da vida diária

- Organização das tarefas laborais distribuídas aos acolhidos (Lavagem louças, Lavagem roupas e Tarefas de limpeza e organização geral da casa). Realizadas por todos os acolhidos. Esta atividade tem como objetivo desenvolver o senso de responsabilidade pelo zelo do local onde mora, do quarto onde dorme, da higiene necessária para a promoção e manutenção da saúde. Também tem como objetivo desenvolver a atitude de assumir e cumprir compromissos, desenvolver a autonomia, o comprometimento;
- Oferta de espaço adequado a todos os acolhidos para guardar seus pertences materiais e acolhimento;
- Atendimento individual com escuta e orientação de acordo com a demanda de cada acolhido: 65 acolhidos orientados em relação a bancos, uso e guarda de dinheiro; 199 acolhidos orientados em relação a projetos de vida; 82 acolhidos orientados sobre importância e guarda de documentos;
- 515 Saídas programadas com autorização: horário de saída e horário de chegada, valorizando a responsabilidade no cumprimento de combinados: acolhidos autorizados a ir em bancos para sacar pagamentos; acolhidos autorizados a sair para resolver coisas pessoais (compras, pagamentos); acolhidos autorizados a sair para procurar trabalho (entrega de currículos, entrevista de emprego, visitas em obras para oferecer serviço, acolhidos com cadastro em sites); acolhidos autorizados a sair para visita a familiares; acolhidos autorizados a sair para trabalhar; acolhidos autorizados a sair para resolver questões de documentação (Poupatempo, Cartório Civil e Eleitoral, Fórum); acolhidos autorizados a sair para frequentar igrejas.
- Realização de 21 assembleias no período.
- Realização de 01 reunião como conselho fiscal de acolhidos no mês de novembro

As assembleias são sempre uma forma de dar voz aos acolhidos para que exercitem no grupo maneiras de se comportar em sociedade, sabendo respeitar a opinião do outro e lidando com seus sentimentos quando ouvem opiniões diferentes e críticas sobre sua pessoa. O Conselho Fiscal dos acolhidos além de dar voz dá poder de decisão sobre as ações que afetam diretamente seu dia a dia na instituição.

- Foram realizadas 39 rodas de conversas e grupos psicossociais com a participação de 381 acolhidos.

12. Favorecer o surgimento e o desenvolvimento de aptidões, capacidades e oportunidades para que os indivíduos façam escolhas com autonomia;	Realização de Oficinas; promover assembleias para apropriação de cuidado, contrato de convivência; gestão participativa do abrigo; Realização de oficina para educação financeira e acompanhamento através de planilha construída com o	- Atas de reunião, - Atendimentos individuais, - Relatório mensal, - Prontuário, - PIA	100% dos acolhidos
--	---	--	--------------------



SOS CRISTÃO
PROGRAMA VOLTADO AO ACOLHIMENTO E REINSERÇÃO SOCIAL
DE PESSOAS EM SITUAÇÃO DE VULNERABILIDADE SOCIAL
CNPJ:20.004.071/0001-70

	usuário; Feira de trocas.		
--	---------------------------	--	--

RESULTADO: 100% dos acolhidos participaram em algum momento das oficinas, assembleias e Feiras de trocas realizadas no período. Nos atendimentos individuais todos os acolhidos passaram por orientações financeira e orientações sobre projetos de vida.

- Organização das tarefas laborais distribuídas aos acolhidos (Lavagem louças, Lavagem roupas e Tarefas de limpeza e organização geral da casa). Realizadas por todos os acolhidos. Esta atividade tem como objetivo desenvolver o senso de responsabilidade pelo zelo do local onde mora, do quarto onde dorme, da higiene necessária para a promoção e manutenção da saúde. Também tem como objetivo desenvolver a atitude de assumir e cumprir compromissos, desenvolver a autonomia, o comprometimento;
- Oferta de espaço adequado a todos os acolhidos para guardar seus pertences materiais e acolhimento;
- Realização da Feira de Trocas com uma média de participação de 62 acolhidos presentes no dia em que foi realizado o evento;
- Atendimento individual com escuta e orientação de acordo com a demanda de cada acolhido: 65 acolhidos orientados em relação a bancos, uso e guarda de dinheiro; 199 acolhidos orientados em relação a projetos de vida; 82 acolhidos orientados sobre importância e guarda de documentos;
- 515 Saídas programadas com autorização: horário de saída e horário de chegada, valorizando a responsabilidade no cumprimento de combinados: acolhidos autorizados a ir em bancos para sacar pagamentos; acolhidos autorizados a sair para resolver coisas pessoais (compras, pagamentos); acolhidos autorizados a sair para procurar trabalho (entrega de currículos, entrevista de emprego, visitas em obras para oferecer serviço, acolhidos com cadastro em sites); acolhidos autorizados a sair para visita a familiares; acolhidos autorizados a sair para trabalhar; acolhidos autorizados a sair para resolver questões de documentação (Poupatempo, Cartório Civil e Eleitoral, Fórum); acolhidos autorizados a sair para frequentar igrejas;
- Realização de 21 assembleias no ano;
- Realização de 01 reunião como conselho fiscal de acolhidos no mês de novembro.

As assembleias são sempre uma forma de dar voz aos acolhidos para que exercitem no grupo maneiras de se comportar em sociedade, sabendo respeitar a opinião do outro e lidando com seus sentimentos quando ouvem opiniões diferentes e críticas sobre sua pessoa. O Conselho Fiscal dos acolhidos além de dar voz dá poder de decisão sobre as ações que afetam diretamente seu dia a dia na instituição.

- Foram realizadas 39 rodas de conversas e grupos psicossociais com a participação de 381 acolhidos.



SOS CRISTÃO

PROGRAMA VOLTADO AO ACOLHIMENTO E REINSERÇÃO SOCIAL
DE PESSOAS EM SITUAÇÃO DE VULNERABILIDADE SOCIAL
CNPJ:20.004.071/0001-70

<p>13. Promover o acesso à rede de qualificação e requalificação profissional com vistas à inclusão produtiva</p>	<p>Encaminhar o acolhido às oficinas de capacitação profissional e geração de renda na rede pública ou privada através de parcerias realizadas; incentivar o empreendedorismo através de palestras com o Sebrae e profissionais liberais ou participantes de política de economia solidária. Desenvolver parcerias com empresas, indústrias, comércio para a inclusão do acolhido no mercado produtivo.</p>	<p>- Nº de acolhidos mensais; - Nº de atendimentos individuais; - Relatório mensal; - Prontuário; - PIA</p>	<p>50% dos acolhidos encaminhados</p>
<p>RESULTADO: Tivemos um total de 332 encaminhamentos, com ações diversas (conforme abaixo) para promover a inclusão produtiva. Todos os acolhidos passaram por algum tipo de processo para geração de renda e acesso a benefícios, atendendo assim 100% do nosso público.</p> <ul style="list-style-type: none"> ● Realização de orientações em atendimentos individuais e encaminhamentos para acesso a algum tipo de renda e trabalho: <ul style="list-style-type: none"> - 03 acolhido recebendo aposentadoria; - 04 acolhidos recebendo BPC; - 72 acolhidos recebendo Bolsa Família; - 26 acolhidos com cadastro realizado no Cad Único aguardando aprovação de liberação de benefício; - 56 acolhidos com apoio para manutenção de emprego/renda informal; - 63 acolhidos em processo de inserção ao mercado de trabalho (36 confecções de currículos, 28 encaminhamentos para entrevistas, 35 comunicados sobre vagas de emprego, 19 contatos com Várzea Inclui e 8 cadastros em sites de empregos). 			
<p>14. Garantir a privacidade, o respeito aos costumes, às tradições e à diversidade: Ciclos de vida, raça/etnia, religião, gênero e orientação sexual</p>	<p>Assembleias, parceria com institutos religiosos que os usuários queiram frequentar, quarto individual caso necessário</p>	<p>- Atas de reuniões, - Nº atendimentos individuais, - Relatório mensal, - Prontuário, - PIA</p>	<p>100% dos acolhidos</p>
<p>RESULTADO: 100% dos acolhidos teve garantido a privacidade, o respeito aos costumes, às tradições e à diversidade: Ciclos de vida, raça/etnia, religião, gênero e orientação sexual dentro do serviço e nas atividades realizadas pela equipe</p>			



SOS CRISTÃO
PROGRAMA VOLTADO AO ACOLHIMENTO E REINSERÇÃO SOCIAL
DE PESSOAS EM SITUAÇÃO DE VULNERABILIDADE SOCIAL
CNPJ:20.004.071/0001-70

- 12 Visitas voluntárias da igreja Congregação Cristã (as visitas são realizadas 2 vezes por mês).
- A liberdade, com responsabilidade, para praticar sua crença fora do abrigo é ofertada a todos os acolhidos na entrevista inicial, neste período em referência, 33 acolhidos fizeram uso dessa opção.
- Assembléias: Realização de 21 assembleias no período.
- Realização de 01 reunião como conselho fiscal de acolhidos no mês de novembro.

As assembleias são sempre uma forma de dar voz aos acolhidos para que exercitem no grupo maneiras de se comportar em sociedade, sabendo respeitar a opinião do outro e lidando com seus sentimentos quando ouvem opiniões diferentes e críticas sobre sua pessoa. O Conselho Fiscal dos acolhidos além de dar voz dá poder de decisão sobre as ações que afetam diretamente seu dia a dia na instituição.



Café da manhã e culto da igreja Batista com o pastor Elson.





SOS CRISTÃO
 PROGRAMA VOLTADO AO ACOLHIMENTO E REINSERÇÃO SOCIAL
 DE PESSOAS EM SITUAÇÃO DE VULNERABILIDADE SOCIAL
 CNPJ:20.004.071/0001-70



<p>15. Proporcionar a escuta sensível em ambiente protegido;</p>	<p>Atendimento individual com o técnico de referência; Inserir na rede socioassistencial e discussão de caso com a rede.</p>	<p>- Nº de acolhidos mensais; - Nº de atendimentos individuais; - Relatório mensal; - Prontuário; - PIA</p>	<p>100% dos acolhidos</p>
<p>RESULTADO: 100% dos acolhidos tiveram garantido a escuta sensível em ambiente protegido, através de ações como atendimentos individuais e tratativas de casos com a rede envolvendo CREAS.</p> <ul style="list-style-type: none"> ● Realização de 1251 atendimentos individuais no total; ● Atualização de 1161 registros em prontuários; ● Evolução de 243 Prontuarios e PIAS no período ● 27 discussões de casos com necessidade de envolvimento e suporte com CREAS; ● 14 supervisões de casos com a Gestão de RH realizadas no período em referência; ● 14 visitas realizadas pelo CREAS durante o período de referência. 			



SOS CRISTÃO
PROGRAMA VOLTADO AO ACOLHIMENTO E REINserÇÃO SOCIAL
DE PESSOAS EM SITUAÇÃO DE VULNERABILIDADE SOCIAL
CNPJ:20.004.071/0001-70





SOS CRISTÃO
PROGRAMA VOLTADO AO ACOLHIMENTO E REINSERÇÃO SOCIAL
DE PESSOAS EM SITUAÇÃO DE VULNERABILIDADE SOCIAL
CNPJ:20.004.071/0001-70

<p>16. Proporcionar a coordenação e a equipe supervisão permanente em todas as situações de gestão do serviço, técnica, administrativa e operacional, bem como garantir RH para desenvolvimento das atividades de acordo com o plano de trabalho;</p>	<p>Planejar o quadro de recursos humanos do Projeto; Contratar, acompanhar e mobilizar a equipe de trabalho; gerenciar a equipe do projeto; prevenir e evitar o absenteísmo da equipe; suporte e supervisão a Coordenação em todas as áreas de desenvolvimento das ações; pensar estratégias de avaliação de desempenho da equipe; manter banco de dados atualizados e reservas de vagas para substituições caso ocorra; Gestão do Projeto da parte administrativa, supervisão de planejamentos, relatórios e demais rotinas.</p>	<p>- Nº de colaboradores, - Certificado de participação, - Relatório mensal.</p>	<p>100% da equipe</p>
---	---	--	-----------------------

RESULTADO: 100% da equipe foi contratada e realizada a substituição em trocas ou demissões. 100% da equipe foi capacitada e garantido supervisões e capacitações.

- Para garantir a orientação, o desenvolvimento da equipe de trabalho do abrigo, permitindo assim uma prestação de serviço com qualidade, um atendimento aos acolhidos de forma efetiva em todas as funções foram realizadas ações de:
 - Integração e Capacitação com novos colaboradores;
 - 25 capacitações a Educadores;
 - 14 Capacitações com a Gestão de RH;
 - Supervisão e orientação com a gestão sobre plano de trabalho, metas e indicadores;
 - 1º Ciclo de Capacitação do SOS abordando os seguintes temas: “Um guia para prestar primeiros socorros”; “Drogas: classificação, efeitos e consequências pessoais e sociais”; “apresentação dos casos de sucesso e entrega de certificados”.
 - Para conhecer e entender melhor os equipamentos e serviços de Assistência Social do município e assim atender, direcionar e encaminhar nossos acolhidos participamos da Jornada SUAS;
 - Participação nos conselhos CMAS e CMDPI (conselheiras integrantes – Assistente Social e Psicóloga).
 - Participação na Comissão de Educação Permanente SUAS (conselheiras integrantes Viviane – Assistente Social e Maristela -Psicóloga);
 - Participação no encontro anual 2023 feita pelo SESC Jundiaí – Mesa Brasil: Um momento de agradecimento aos doadores parceiros que ao longo do ano contribuíram com o Programa Sesc Mesa Brasil em Jundiaí e região para levar alimentos às mesas das instituições sociais cadastradas;
 - Participação do Fórum realizado pela prefeitura de Várzea Paulista “Protocolo não secale” e “I Fórum da mulher paulista”. O protocolo se refere a um pacote de medidas para garantir maior segurança a mulheres que frequentam e trabalham em bares, restaurantes e estabelecimentos similares;
 - Orientação jurídica realizada pelo advogado Amaury atendendo a demanda de 08 acolhidos;
 - 02 Capacitações da Equipe Técnica, por Nágila Rodrigues, referente ao SGTS – Sistema de Gestão do Terceiro Setor;
 - Participação nas oficinas feitas pelo SESC Jundiaí – Mesa Brasil;
 - 03 Capacitações feita pela nutricionista à cozinheira: elaboração de cardápio, orientações quanto a boas práticas de fabricação, Equilibrar melhor as refeições, higiene e segurança no trabalho, auxílio no cálculo de porções e estoque necessário para o mês.



SOS CRISTÃO
 PROGRAMA VOLTADO AO ACOLHIMENTO E REINSERÇÃO SOCIAL
 DE PESSOAS EM SITUAÇÃO DE VULNERABILIDADE SOCIAL
 CNPJ:20.004.071/0001-70

Data	Equipe de Trabalho	Capacitação/supervisão	Forma	C. Horária
Julho à dezembro 2023	Coordenadora	Contatos remotos para discussão sobre providências e organização de protocolos da vigilância sanitária; orçamentos; reparos nas instalações; atualizações do quadro de funcionários com o RH e supervisão com gestão de RH, incluindo orientações diversas para a discussão de casos, supervisões, funcionamento do abrigo, Plano de trabalho e relatório.	On line	173 horas
Julho à dezembro 2023	Coordenadora	Supervisão com a gestora de RH incluindo orientações diversas para o funcionamento do abrigo.	Presencial	67,5 horas
Julho à dezembro 2023	Colaborador/equipe técnica/coordenação	Reunião com gestora de RH	Presencial	19 horas
Julho à dezembro 2023	Administrativo	Fechamento de folha, escalas, banco de horas, prestação de contas e mudanças/adequações no plano de trabalho	Presencial	33 horas

EQUIPE DE TRABALHO ENVOLVIDA NO SERVIÇO

Nome	Cargo	C. Horária Semanal e Mensal	Regime de Contratação	Fonte de Recurso
Clee Wed Tarat	Educador(a) Social	12X36	CLT	Municipal
Danilo Soares Araujo	Educador(a) Social	12x36	CLT	Municipal
Dayana Silva Pereira	Ajudante Geral	44 horas	CLT	Municipal
Hilddiceia dos Santos Mafra	Educador(a) Social	12X36	CLT	Municipal
Juliana Martins da Silva	Educador(a) Social	12X36	CLT	Municipal
Kelli Cristina Lopes	Educador(a) Social	12X36	CLT	Municipal
Kerollayne Lurian Parazzi	Auxiliar Administrativo	40 horas	MEI	Municipal
Maristela Silva	Psicólogo	30 horas	RPA	Municipal
Murilo Gissi Soares Amaral	Educador(a) Social	12X36	CLT	Municipal
Rita de Cássia Barbosa Raniero	Coordenadora Técnica	40 horas	RPA	Municipal
Sabrina Leite de Almeida Cera	Educador(a) Social	12X36	CLT	Municipal
Sueli Almeida Gama	Cozinheira	12X36	CLT	Municipal
Tatiane Regina Alamo	Educador(a) Social	12X36	CLT	Municipal
Viviane Laureano Chaves	Assistente Social	30 horas	RPA	Municipal



SOS CRISTÃO
PROGRAMA VOLTADO AO ACOLHIMENTO E REINserÇÃO SOCIAL
DE PESSOAS EM SITUAÇÃO DE VULNERABILIDADE SOCIAL
CNPJ:20.004.071/0001-70

Foram realizados 35 processos seletivos e 26 contratações.

Alterações no quadro de funcionários, entradas e saídas, no período em referência:

Nome	Cargo	Data de Admissão	Data de Desligamento
Daniela Aparecida da Silva	Ajudante Geral	30/06/2023	21/07/2023
Claudinei Pina da Silva	Educador Social	10/08/2015	28/07/2023
Dario da Silva Cardoso	Educador Social	16/08/2023	04/09/2023
Diego Felipe Dias da Silva	Educador Social	30/06/2023	05/09/2023
Kaue Patrick Bertacco de Souza	Ajudante Geral	18/08/2023	01/10/2023
Edison Ferreira	Educador Social	20/09/2023	27/10/2023
Solange Ficher	Ajudante Geral	03/11/2023	08/11/2023
Patricia Alessandra de Paula Barzotti	Assistente Social	29/06/2023	30/11/2023

Resultados pesquisa de satisfação aplicada em 30/10/2023 – respondida por 10 acolhidos

RELACIONAMENTOS COM A EQUIPE DE TRABALHO

MONITORES NOTURNOS

Como você se sente em relação aos monitores noturnos?

(1) Muito Insatisfeito () Insatisfeito (8) Satisfeito (1) Muito Satisfeito

Se sente respeitado pelo monitor?

(5) Sempre (5) Quase sempre () Raramente () Nunca

Existe liberdade para conversar e expor suas ideias com o monitor?

(4) Sempre (6) Quase sempre () Raramente () Nunca

Sente-se acolhido pelo monitor?

(6) Sempre (4) Quase sempre () Raramente () Nunca

O monitor comunica-se de forma adequada com você?

(7) Sempre (3) Quase sempre () Raramente () Nunca

MONITORES DIURNOS

Como você se sente em relação aos monitores?

(1) Muito Insatisfeito () Insatisfeito (5) Satisfeito (4) Muito Satisfeito

Se sente respeitado pelo monitor?

(8) Sempre (2) Quase sempre () Raramente () Nunca

Existe liberdade para conversar e expor suas ideias com o monitor?

(6) Sempre (4) Quase sempre () Raramente () Nunca



SOS CRISTÃO

PROGRAMA VOLTADO AO ACOLHIMENTO E REINserÇÃO SOCIAL
DE PESSOAS EM SITUAÇÃO DE VULNERABILIDADE SOCIAL
CNPJ:20.004.071/0001-70

Sente-se acolhido pelo monitor?

(7) Sempre (3) Quase sempre () Raramente () Nunca

O monitor comunica-se de forma adequada com você?

(7) Sempre (3) Quase sempre () Raramente () Nunca

TÉCNICA DE REFERÊNCIA – ASSISTENTE SOCIAL

Como você se sente em relação a assistente social??

() Muito Insatisfeito () Insatisfeito (5) Satisfeito (5) Muito Satisfeito

Se sente respeitado pela assistente social?

(9) Sempre (1) Quase sempre () Raramente () Nunca

Existe liberdade para conversar e expor suas ideias com a assistente social?

(9) Sempre (1) Quase sempre () Raramente () Nunca

Sente-se acolhido pela assistente social?

(10) Sempre () Quase sempre () Raramente () Nunca

A Assistente Social comunica-se de forma adequada com você?

(10) Sempre () Quase sempre () Raramente () Nunca

TÉCNICO DE REFERÊNCIA – PSICÓLOGO

Como você se sente em relação o psicólogo?

() Muito Insatisfeito () Insatisfeito (3) Satisfeito (7) Muito Satisfeito

Se sente respeitado pelo psicólogo?

(10) Sempre () Quase sempre () Raramente () Nunca

Existe liberdade para conversar e expor suas idéias com o psicólogo?

(10) Sempre () Quase sempre () Raramente () Nunca

Sente-se acolhido pelo psicólogo?

(10) Sempre () Quase sempre () Raramente () Nunca

O Psicólogo comunica-se de forma adequada com você?

(9) Sempre () Quase sempre () Raramente (1) Nunca

COORDENAÇÃO

Como você se sente em relação à Coordenação?

() Muito Insatisfeito () Insatisfeito (5) Satisfeito (5) Muito Satisfeito

Se sente respeitado pela coordenação?

(10) Sempre () Quase sempre () Raramente () Nunca

Existe liberdade para conversar e expor suas ideias com a coordenação?

(9) Sempre () Quase sempre (1) Raramente () Nunca



SOS CRISTÃO
PROGRAMA VOLTADO AO ACOLHIMENTO E REINSERÇÃO SOCIAL
DE PESSOAS EM SITUAÇÃO DE VULNERABILIDADE SOCIAL
CNPJ:20.004.071/0001-70

Sente-se acolhido pela coordenadora?

(10) Sempre () Quase sempre () Raramente () Nunca

A coordenadora comunica-se de forma adequada com você?

(9) Sempre (1) Quase sempre () Raramente () Nunca

SERVIÇO DE TRANSPORTE

Em relação ao serviço de transporte prestado para o serviço, como você avalia?

(7) Muito bom (3) Bom () Regular () Ruim () Muito ruim

EM RELAÇÃO AO ESPAÇO FÍSICO

Como você avalia o espaço físico do serviço, quartos, salas, refeitório, banheiros e espaços ao ar livre e de convivência?

(7) Muito bom (3) Bom () Regular () Ruim () Muito ruim

EM RELAÇÃO AO ACOLHIMENTO

Como se sente em relação ao acolhimento que lhe oferecem dentro da casa?

(7) Muito bom (2) Bom (1) Regular () Ruim () Muito ruim

ALIMENTAÇÃO

Como você avalia a qualidade das refeições servidas na casa?

(9) Muito bom (1) Bom () Regular () Ruim () Muito ruim

OFERTA DE PRODUTOS DE LIMPEZA E HIGIENE PESSOAL

Como você avalia a os produtos de higiene e limpeza ofertados na casa? (papel higiênico, sabonete, pasta de dente, escova de dente, sabão em pó entre outros)

(5) Muito bom (5) Bom () Regular () Ruim () Muito ruim

ROTINA

Em relação a rotina diária, como avalia:

Horário de acordar/dormir?

(1) Muito Insatisfeito (1) Insatisfeito (8) Satisfeito () Muito Satisfeito

Horário das refeições

(1) Muito Insatisfeito () Insatisfeito (9) Satisfeito () Muito Satisfeito

Organização da casa

() Muito Insatisfeito (2) Insatisfeito (8) Satisfeito () Muito Satisfeito

Limpeza da casa

() Muito Insatisfeito (1) Insatisfeito (8) Satisfeito (1) Muito Satisfeito

Regras de convivência



SOS CRISTÃO
PROGRAMA VOLTADO AO ACOLHIMENTO E REINSERÇÃO SOCIAL
DE PESSOAS EM SITUAÇÃO DE VULNERABILIDADE SOCIAL
CNPJ:20.004.071/0001-70

() Muito Insatisfeito (2) Insatisfeito (8) Satisfeito () Muito Satisfeito

REGRAS

Você respeita a Instituição e suas regras?

(7) Sempre (3) Quase sempre () Raramente () Nunca

ENCAMINHAMENTO À REDE

Em relação aos encaminhamentos para obtenção de documentos, como você avalia?

(2) Muito Insatisfeito () Insatisfeito (6) Satisfeito (2) Muito Satisfeito

Em relação aos encaminhamentos para a rede saúde, física, emocional e odontológica, como você avalia?

(1) Muito Insatisfeito () Insatisfeito (7) Satisfeito (2) Muito Satisfeito

PARTICIPAÇÃO E AUTONOMIA

Você se considera participativo nas atividades do serviço?

(7) Sempre (2) Quase sempre () Raramente (1) Nunca

Você possui autonomia para as atividades diárias?

(6) Sempre (3) Quase sempre (1) Raramente () Nunca

Você considera que suas opiniões e ideias são ouvidas?

(5) Sempre (3) Quase sempre (2) Raramente () Nunca

Se você tivesse um amigo em condição de rua, indicaria esse serviço a ele?

(10) Sempre () Quase sempre () Raramente () Nunca

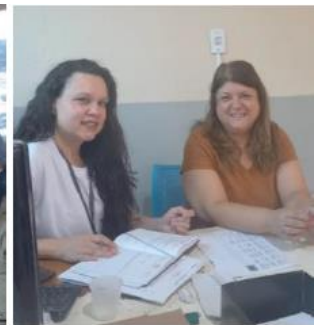



SOS CRISTÃO
PROGRAMA VOLTADO AO ACOLHIMENTO E REINSERÇÃO SOCIAL
DE PESSOAS EM SITUAÇÃO DE VULNERABILIDADE SOCIAL
CNPJ:20.004.071/0001-70

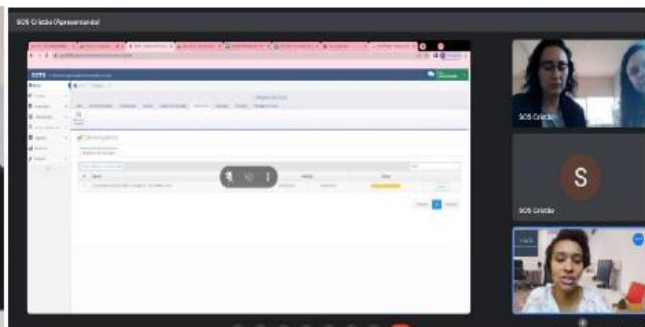



SOS CRISTÃO
PROGRAMA VOLTADO AO ACOLHIMENTO E REINSERÇÃO SOCIAL
DE PESSOAS EM SITUAÇÃO DE VULNERABILIDADE SOCIAL
CNPJ:20.004.071/0001-70



1º CICLO DE CAPACITAÇÃO
SOS Cristão

VOCÊS ESTÃO CONVIDADOS PARA
O NOSSO ENCONTRO FINAL:
ENTREGA DOS CERTIFICADOS

20 DE SETEMBRO DE 2023
14H00

ALTEIÓRIO DA PRAÇA CEU
RUA JOÃO POVOA S/N - JARDIM
DOLAR - VÁRZEA PAULISTA

REALIZAÇÃO E APOIO:

SOS CRISTÃO
MIGRILIZA
GOVERNO DO ESTADO DE SÃO PAULO
GOVERNO FEDERAL

A capacitação é o caminho mais curto e seguro para se alcançar o sucesso.





SOS CRISTÃO
PROGRAMA VOLTADO AO ACOLHIMENTO E REINSERÇÃO SOCIAL
DE PESSOAS EM SITUAÇÃO DE VULNERABILIDADE SOCIAL
CNPJ:20.004.071/0001-70

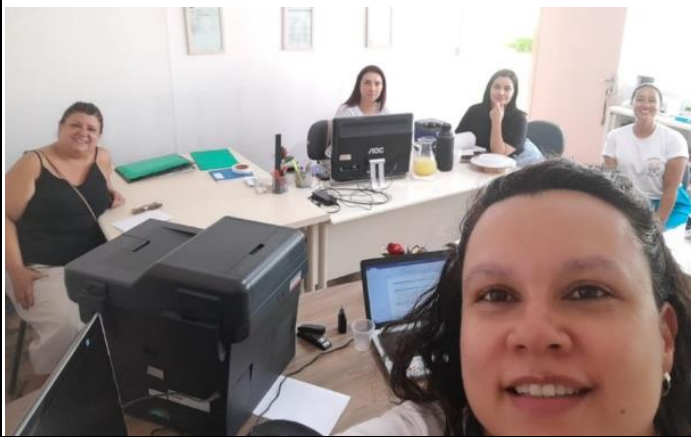



SOS CRISTÃO
PROGRAMA VOLTADO AO ACOLHIMENTO E REINserÇÃO SOCIAL
DE PESSOAS EM SITUAÇÃO DE VULNERABILIDADE SOCIAL
CNPJ:20.004.071/0001-70

15- ASSINATURA DO TÉCNICO RESPONSÁVEL PELA ELABORAÇÃO DO RELATÓRIO:

Maristela Silva
Psicóloga – CRP 06/147757

16. ASSINATURA DO COORDENADOR OU PRESIDENTE:

Rita de Cássia Barbosa Raniero
Coordenadora Técnica – CRP 06/92676

Várzea Paulista, 31 de Janeiro de 2024.